

SUPERLIGAS

MEDIA GUIDE 2016 / 2017



VÔLEI
BRASIL

CONFEDERAÇÃO BRASILEIRA DE VOLEIBOL



GOL



DELTA



GATORADE

Mikasa

SKY

GLOBO



ESTAMOS NAS
REDES SOCIAIS!

cbv.com.br



ÍNDICE

- 4 Superliga 2015/2016
- 6 Edições anteriores
- 21 Os clubes

Superliga Feminina

- 22 Camponesa/Minas
- 26 Genter Vôlei Bauru
- 30 Dentil/Praia Clube
- 34 Fluminense
- 38 Pinheiros
- 42 Renata Valinhos/Country
- 46 Rexona- Sesc
- 50 Rio do Sul
- 54 São Cristóvão Saúde/São Caetano
- 58 Sesi-SP
- 62 Terracap/BRB/Brasília Vôlei
- 66 Vôlei Nestlé

Superliga Masculina

- 70 Bento Vôlei/Isabela
- 74 Brasil Kirin
- 78 Caramuru Vôlei/Castro
- 82 Copel Telecom Maringá Vôlei
- 86 Funvic Taubaté
- 90 JF Vôlei
- 94 Lebes/Gedore/Canoas
- 98 Minas Tênis Clube
- 102 Montes Claros Vôlei
- 106 Sada Cruzeiro Vôlei
- 110 São Bernardo Vôlei
- 114 Sesi-SP

Expediente

Confederação Brasileira de Voleibol
Av. Salvador Allende, 6555 Pavilhão 1 – Portão
B – Barra da Tijuca – Rio de Janeiro/RJ – CEP
22783-127

Presidente

Walter Pitombo Larangeiras

Vice-presidente

Neuri Barbieri

Diretor Executivo (CEO)

Ricardo Trade

Diretorias

Radamés Lattari – Competições de Quadra
Hans van Deursen – Administrativo Financeiro
Douglas Z. Jorge – Comercial
Fulvio Danilas – Competições de Praia

Gerência de Competições de Quadra

Cilda Marvila D'Angelis

MEDIA GUIDE DA SUPERLIGA 2015/2016

Edição

Roberto Falcão
Clarissa Laurence
Vicente Condorelli

Textos

Clarissa Laurence
Rogério Lauback
Vicente Condorelli

Fotos

Arquivo CBV
Acervo dos clubes

Design

Marcelo Brabo

Media Guide da Superliga é uma publicação
anual da CBV (Jornalista responsável: Roberto
Falcão - MTB 17984)

VINTE E QUATRO EQUIPES

LUTAM PELO TÍTULO DA 23ª EDIÇÃO

A disputa da 23ª edição da Superliga contará com 24 equipes, sendo 12 de cada naipes, na busca pelo título do campeonato. A temporada 2016/2017 da principal competição do voleibol brasileiro terá o início no dia 26 de outubro, com o jogo entre o JF Vôlei e o Vôlei Brasil Kirin. Os atuais campeões da Superliga são o Rexona-Sesc (RJ), no feminino, e o Sada Cruzeiro (MG), no masculino.

A edição 2016/2017 da Superliga masculina contará com 12 times: Sada Cruzeiro Vôlei (MG), Brasil Kirin (SP), Funvic Taubaté (SP), Sesi-SP, Montes Claros Vôlei (MG), Bento Vôlei/Isabela (RS), Minas Tênis Clube (MG), Lebes/Gedore/Canoas (RS), Copel Telecom Maringá Vôlei (PR), JF Vôlei (MG), São Bernardo Vôlei (SP) e Caramuru Vôlei/Castro (PR). Este último assegurou a vaga na principal competição do calendário brasileiro através do título conquistado na Superliga B.

O campeonato contará com grandes estrelas do vôlei brasileiro e internacional. O destaque fica por conta da participação de 10 dos 12 campeões olímpicos nos Jogos do Rio de Janeiro. Os craques estarão divididos entre quatro times: Sada Cruzeiro, que contará com o levantador William e o oposto Evandro; Brasil Kirin, do central Maurício Souza; Funvic Taubaté, que terá a força do oposto Wallace, do ponteiro Lucarelli e do central Éder; e o Sesi-SP, que terá o maior número de campeões, com o levantador Bruninho, o central Lucão, o ponteiro Douglas e o líbero Serginho.

Os jogadores que conquistaram a medalha de ouro com seleção brasileira serão atração por onde passarem. Teremos em quadra o maior pontuador dos Jogos Olímpicos de 2016, Wallace, que muda de camisa nesta temporada, passando a defender o time de Taubaté depois de sete anos com a equipe cruzeirense. A saída de Wallace gerou o repatriamento de Evandro, que estava no Japão e retornou ao Brasil para reforçar o Sada nesta temporada.

Também repatriados, Bruninho e Lucão formam a dupla que foi vitoriosa na Cimed, no RJX, tem muitos anos de bom entrosamento na seleção brasileira e fez sucesso no Modena, da Itália. Os dois chegam para fazer do Sesi-SP um dos favoritos ao título da Superliga 16/17. O oposto Renan, de 2m17, também volta ao Brasil para defender o JF Vôlei depois de jogar na Itália.

Entre os estrangeiros, o torneio masculino conta com quatro – todos cubanos. O Sada Cruzeiro tem dois em seu elenco: o central Simón, que chegou ao time mineiro nesta temporada, e o ponteiro Leal, que ainda está em processo de naturalização para se tornar brasileiro. O central Mesa defenderá o Funvic Taubaté, e o oposto Bisset será atração no jovem time do Minas Tênis Clube.

Assim como no masculino, o feminino contará com 12 equipes: Rexona-Sesc (RJ), Dentil/Praia Clube (MG), Camponesa/Minas (MG), Vôlei Nestlé (SP), Terracap/BRB/Brasília Vôlei (DF), Rio do Sul (SC), Sesi-SP, Pinheiros (SP), São Cristóvão Saúde/São Caetano (SP), Genter Vôlei Bauru (SP), Renata Valinhos/Country (SP) e Fluminense (RJ). Este último volta à elite do voleibol brasileiro depois de ficar com o título da seletiva para a Superliga.

O campeonato terá cinco brasileiras que estiveram nos Jogos Olímpicos do Rio de Janeiro. O Vôlei Nestlé contará com a levantadora Dani Lins, o Rexona-Sesc terá no elenco a ponteira Gabi e a central Juciely, o Camponesa/Minas manteve a líbero Léia e o Dentil/Praia Clube contratou como principal reforço para temporada a central Fabiana, que estava no Sesi-SP.

Um total de nove campeãs olímpicas está espalhado pelas equipes da Superliga. O Vôlei Nestlé tem as levantadoras Dani Lins e Carol Albuquerque e a atacante Tandara, o Rexona-Sesc conta com a líbero Fabi, a oposta/ponteira Mari foi repatriada pelo Genter Vôlei Bauru, a dupla de centrais titular nos Jogos Olímpicos de Pequim/2008, Fabiana e Walewska, defende o Dentil/Praia Clube, a ponteira Sassá leva experiência para o novato Fluminense e a também ponteira Paula Pequeno segue como o principal nome do Terracap/BRB/Brasília Vôlei.

Entre as estrangeiras, algumas novidades e nomes conhecidos dos torcedores. A Superliga feminina 16/17 contará com 11 jogadoras estrangeiras. O Rexona-Sesc se reforçou com a ponteira holandesa Anne Buijs, que brilhou nos Jogos Olímpicos do Rio. O Vôlei Nestlé contratou as sérvias Tijana Malesevic, medalha de prata nos Jogos Olímpicos do Rio, e Ana Bjelica.

O Genter Vôlei Bauru trouxe as dominicanas Prisila Rivera, ponteira, e Brenda Castillo, líbero. O Pinheiros se reforçou com duas argentinas olímpicas, a central Mimi Sosa e a ponteira Tanya Acosta. Já o Rio do Sul renovou com a também argentina Tatiana Rizzo e o Dentil/Praia Clube manteve no elenco a oposta cubana Ramirez e a ponteira norte-americana Alix, que brilharam na temporada passada.

SUPERLIGAS



Edições
Anteriores



SUPERLIGAS

A HISTÓRIA

O INÍCIO - 94/95

Depois de seis edições da Liga Nacional, entrou em cena a primeira Superliga. No total, 22 times disputaram o troféu: 12 no masculino e 10 no feminino. Entre as mulheres, o título ficou com o Leite Moça, de Sorocaba (SP). A equipe, que contava com Ana Moser, Ana Paula e Fernanda Venturini, derrotou o BCN (SP) por 3 jogos a 0 na final. Entre os homens, a vitória foi da Frangosul/Ginástica, de Novo Hamburgo (RS). O time gaúcho, liderado pelo campeão olímpico Carlão, venceu os três jogos contra a Nossa Caixa/Suzano (SP).

NOVA FORÇA NO MASCULINO - 95/96

O Leite Moça (SP) conquistou o bicampeonato no feminino ao derrotar, novamente, o BCN por 3 jogos a 0. Já no masculino foi a vez da recém-formada equipe Olympikus/Telesp (SP), comandada pelo técnico Bebeto de Freitas e liderada pelo levantador Maurício e o atacante Marcelo Negrão. O time paulista venceu na decisão o Papel Report/Suzano por 3 jogos a 1.

A VEZ DE SUZANO - 96/97

O Papel Report/Suzano (SP) faturou seu primeiro título da Superliga masculina ao derrotar, na final, o Banespa (SP), comandado pelo técnico José Roberto Guimarães. Já no feminino, o Leites Nestlé (antigo Leite Moça) conquistou o tricampeonato. No feminino, o Leites Nestlé venceu por 3 jogos a 0 o Mizuno/Uniban (SP) de Ana Moser e Fofão.

SURGE O REXONA - 97/98

Estreante, o Rexona, então com sede no Paraná, conquistou seu primeiro título. O time comandado por Bernardinho venceu na final o Leites Nestlé, que buscava o tetracampeonato: 3 jogos a 1. No masculino, a Ulbra/Diadora (RS) superou a favorito Olympikus (RJ) no quinto jogo, após uma grande atuação do atacante Gilson.

O BI DA ULBRA - 98/99

A Ulbra/Pepsi (RS) conquistou o título da Superliga masculina ao superar o Papel Report/Nipomed de Suzano (SP) por 3 jogos a 1. No feminino, o Uniban/São Bernardo (SP) adiou o bicampeonato do Rexona (PR). O time paulista venceu dois jogos em Curitiba e conquistou seu primeiro título.

ASCENSÃO DO MINAS - 99/00

Na temporada 99/00, o Telemig Celular/Minas (MG) começou seu caminho rumo à hegemonia, que durou três temporadas. Na final, fora de casa, a equipe mineira levou a melhor sobre a Unisul (SC). No feminino, mais uma vez, o Rexona chegou à terceira decisão consecutiva. O time paranaense conquistou o segundo título ao derrotar o MRV/Minas (MG).

CLÁSSICO CARIOCA - 00/01

O confronto entre Flamengo (RJ) e Vasco (RJ) chegou à Superliga. A equipe rubro-negra conquistou o título na quarta partida da série final feminina, no Maracanãzinho lotado. No masculino, o Telemig Celular/Minas (MG) faturou o bicampeonato ao vencer a Ulbra (RS) na decisão, em pleno Gigantinho, em Porto Alegre.

MINAS EM FESTA - 01/02

Minas Gerais dominou a Superliga 01/02. No masculino, festa para o tricampeonato do Telemig Celular/Minas, que bateu o Banespa (SP) de Giovane, Rodrigão e Escadinha, em uma melhor de três partidas. No feminino, as meninas do MRV/Minas faturaram o título inédito ao vencer o BCN/Osasco (SP).

TROCO DO BCN/OSASCO - 02/03

O BCN/Osasco (SP) deu o troco no MRV/Minas (MG), vencendo por 3 jogos a 0 na final. Já o público do masculino acompanhou na decisão um duelo entre universidades do Sul: a Ulbra (RS), contando com a revelação Roberto Minuzzi, venceu a Unisul (SC) também por 3 partidas a 0.

UNISUL DÁ O TROCO - 03/04

A Unisul (SC) derrotou a Ulbra/São Paulo (RS) por 3 jogos a 0 e sem perder nenhum set na série decisiva. No feminino, o BCN mudou de nome para Finasa/Osasco (SP) e conquistou o bicampeonato. A equipe paulista enfrentou o MRV/Minas (MG) na final e fez 3 jogos a 1.

DESPEDIDA DE NALBERT - 04/05

Campeão olímpico, o ponta Nalbert se despediu das quadras em grande estilo: ajudou o Banespa/Mastercard (SP) a conquistar o título contra o Telemig Celular/Minas (MG), no quinto jogo, em pleno Mineirinho. No feminino, o Finasa/Osasco garantiu o tricampeonato ao derrotar o Rexona-Ades, que acabara de se mudar para o Rio de Janeiro.

O ADEUS DE VENTURINI - 05/06

O 11º título brasileiro, ao lado do marido, o técnico Bernardinho, e o prêmio de melhor levantadora da Superliga. A despedida de Fernanda Venturini da competição não poderia ter sido melhor. O Rexona-Ades (RJ) venceu o Finasa/Osasco (SP) na final por 3 jogos a 2. No masculino, a estreante Cimed (SC), que se classificara para a Superliga ao conquistar o título da Liga Nacional, derrotou o Telemig Celular/Minas (MG).

OS PRIMEIROS TETRACAMPEÕES - 06/07

Foram conhecidos os primeiros tetracampeões da história da Superliga. No feminino, o Rexona-Ades (RJ). No masculino, o Telemig Celular/Minas (MG). Pelo terceiro ano consecutivo, Rexona-Ades e Finasa/Osasco (SP) ficaram à frente. O título ficou com a equipe carioca e só foi decidido no quinto jogo e no quinto set, no ginásio do Caio Martins, em Niterói (RJ).

Entre os homens, Telemig Celular/Minas e Cimed (SC) chegaram à decisão. Os mineiros saíram na frente no playoff final e abriram 2 jogos a 0, mas o título foi decidido apenas na quarta partida. No ginásio Divino Braga, em Betim (MG), o Telemig Celular/Minas fez a alegria da torcida e venceu a última partida por 3 sets a 0.

REXONA-ADES É PENTA E CIMED, BI - 07/08

A Superliga ganhou uma nova forma de disputa. Na fase classificatória, quatro torneios foram realizados e, em cada um, uma final foi disputada e um campeão conhecido. No feminino, pela primeira vez na história da competição, houve um representante do Nordeste: o Sport Maurício de Nassau (PE).

Na fase classificatória, duas vitórias para o Finasa/Osasco (SP), que chegou à final de todos os torneios, e duas para o Rexona-Ades. Na decisão, pela quarta vez consecutiva, os dois times decidiram o título, mas pela primeira vez em uma partida única. No ginásio do Maracanãzinho, o time carioca conquistou sua quinta medalha de ouro. No masculino, cada um dos quatro torneios teve um vencedor: Telemig Celular/Minas (MG), Ulbra/UPtime/Suzano (RS), Cimed (SC) e Tigre/Unisul/Joinville (SC). Na decisão do título, Telemig Celular/Minas e Cimed fizeram a terceira final consecutiva da Superliga, e o título ficou com o time catarinense pela segunda vez, em sua terceira participação na competição.

15 ANOS DE SUPERLIGA – 08/09

A Superliga chegou à 15ª edição com o brilho olímpico em quadra. Ao todo, foram 29 medalhas olímpicas em ação – 18 de ouro, sete de prata e quatro de bronze. Além disso, a temporada contou com a repatriação de 43 atletas – um recorde.

Com o mesmo sistema de disputa da temporada anterior, Finasa/Osasco e Rexona-Ades fizeram as finais de três dos quatro turnos. Na briga pelo título, no Maracanãzinho, ficaram frente a frente pela quinta vez consecutiva. De virada, o Rexona-Ades conquistou sua sexta vitória.

No masculino, a disputa ficou polarizada entre Cimed/Brasil Telecom e Vivo/Minas durante toda a competição. As equipes disputaram três das quatro finais dos turnos. Cimed/Brasil Telecom e Vivo/Minas voltaram a se encontrar na disputa pelo título da Superliga pela quarta vez consecutiva. Na decisão, o time de Florianópolis teve dificuldades no primeiro set, mas venceu por 3 a 0 conquistando o tricampeonato.

NOVOS RECORDES NA SUPERLIGA 09/10

A 16ª edição da Superliga estabeleceu o recorde de equipes participantes. Ao todo, 30 times disputaram a competição: 17 no masculino e 13 no feminino. Nesta temporada, astros e estrelas do voleibol mundial retornaram ao Brasil: Giba, Gustavo e Rodrigão – todos do Pinheiros/Sky -, Murilo e Sidão (Sesi-SP) e Jaqueline (Sollys/Osasco).

A Superliga 09/10 também revelou “novos talentos”. Entre eles, o oposto Lorena, do Bonsucesso/Montes Claros (MG). Aos 31 anos, o atacante foi o maior pontuador na temporada, com 699 pontos, e o melhor saque da competição.

Na quinta final seguida, em cinco anos de existência, a Cimed/Malwee (SC) sagrou-se tetracampeã da Superliga masculina. A equipe catarinense venceu o Bonsucesso/Montes Claros por 3 sets a 0 (25/22, 25/20 e 31/29) e, com o resultado, igualou o recorde de quatro conquistas do Vivo/Minas (MG). Além disso, a Cimed/Malwee também repetiu o feito até então inédito do time mineiro, com o tricampeonato consecutivo.

No feminino, após cinco vice-campeonatos consecutivos, o Sollys/Osasco conquistou o título da Superliga 09/10. No ginásio do Ibirapuera, em São Paulo, o time paulista venceu a Unilever (RJ) por 3 sets a 2, com parciais de 25/23, 18/25, 19/25, 25/13 e 15/12. Foi a quarta vitória do Sollys/Osasco, campeão também em 02/03, 03/04 e 04/05.

O PRIMEIRO TÍTULO DO SESI-SP – 10/11

A edição 10/11 da Superliga contou com 15 times masculinos e 12 femininos. O Vôlei Futuro, de Araçatuba (SP), repatriou o levantador Ricardinho, o oposto Leandro Visotto e a ponteira Paula Pequeno. Na sua segunda Superliga, o Sesi-SP foi o campeão no masculino. A equipe dos campeões mundiais Serginho, Murilo e Sidão venceu o Sada Cruzeiro (MG) na decisão, em Belo Horizonte (MG). No feminino, o título foi da Unilever (RJ). A equipe, ex-Rexona-Ades, garantiu o sétimo campeonato ao derrotar o Sollys/Osasco (SP). Comandada pelo técnico Bernardinho, a Unilever contou com as campeãs olímpicas Mari, Sheilla, Valeskinha e Fabi.

UM NOVO FINAL – 11/12

Na temporada 11/12, a 18ª edição da principal competição de clubes do Brasil, seguiu a regra internacional e adotou o sistema de pontuação já utilizado pela Federação Internacional de Voleibol (FIVB). A vitória por 3 sets a 0 ou 3 sets a 1 passou a valer três pontos, enquanto a derrota pelos mesmos placares não vale ponto algum. Já o time que ganhar pelo placar de 3 sets a 2 ganha dois pontos e o perdedor, um. Na Superliga feminina, o Sollys/Nestlé se vingou da derrota no ano anterior e superou a Unilever (RJ), no ginásio do Maracanãzinho, no Rio de Janeiro (RJ). Na competição masculina, o Sada Cruzeiro (MG) não deixou escapar o título e superou o Vôlei Futuro (SP) na partida disputada em São Bernardo do Campo (SP).

CAMPEÃO INÉDITO – 12/13

Na 19ª edição da Superliga feminina, a final entre Unilever (RJ) e Sollys/Nestlé (SP) se repetiu. Desta vez, diferentemente da temporada anterior, o time carioca ficou com o título, conquistando, assim, o octacampeonato da competição. No masculino, tivemos um campeão inédito. O RJX (RJ), em sua segunda participação, chegou à final contra o então campeão, Sada Cruzeiro (MG). Com o ginásio do Maracanãzinho lotado, os cariocas saíram atrás, mas buscaram a vitória e conquistaram o título.

UNILEVER E SADA CRUZEIRO – 13/14

A Unilever (RJ) brilhou mais uma vez e assegurou o nono título da Superliga ao vencer a principal competição do calendário nacional na temporada 13/14. O time dirigido pelo técnico Bernardinho enfrentou o Sesi-SP na grande final e, ao vencer por 3 sets a 1, no Maracanãzinho, no Rio de Janeiro (RJ), garantiu o troféu que foi levantado pela capitã Fofão, eleita a melhor jogadora da decisão. Na Superliga masculina 13/14, a final aconteceu entre Sada Cruzeiro (MG) e Sesi-SP e o título ficou com o time mineiro, que jogou em casa, no ginásio do Mineirinho, em Belo Horizonte (MG). A equipe comandada pelo técnico Marcelo Mendez assegurou o segundo título da Superliga e teve brilhante atuação na final, especialmente do levantador William Arjona, considerado o melhor jogador em quadra.

RESULTADOS REPETIDOS - 14/15

Apenas com a troca do nome de Unilever (RJ) para Rexona-Ades, o time carioca mais uma vez subiu ao degrau mais alto do pódio na Superliga. Na Arena da Barra, diante de seus torcedores, a equipe dirigida pelo técnico Bernardinho bateu o Molico/Nestlé (SP) e foi campeã no dia da aposentadoria definitiva da levantadora Fofão. No masculino, o Sada Cruzeiro (MG) repetiu o feito e, assim como na temporada anterior, jogou em casa, no Mineirinho, em Belo Horizonte (MG), e levou a melhor sobre o Sesi-SP. Também com o apoio da torcida mineira, a equipe do técnico Marcelo Mendez brilhou e comemorou o título.

FINAIS INÉDITAS, MESMOS CAMPEÕES - 15/16

As finais da edição 15/16 da Superliga em ambos os naipes tiveram como palco o ginásio Nilson Néelson, em Brasília (DF). Além de compartilhar o local, os enredos das duas decisões foram bem parecidos: de um lado um time já acostumado com finais e do outro um estreante na briga pelo título. No torneio feminino, o Dentil/Praia Clube (MG), capitaneado pela central Walewska, fez jogo parelho, mas não resistiu ao Rexona-AdeS (RJ), que fazia a décima segunda final consecutiva e usou desta maior experiência para levantar o troféu pela décima primeira vez. Entre os homens, o finalista inédito foi o Brasil Kirin Vôlei (SP), que teve pela frente o Sada Cruzeiro (MG). O time mineiro, em sua sexta final, conseguiu dominar o adversário paulista e conquistou o quarto título.

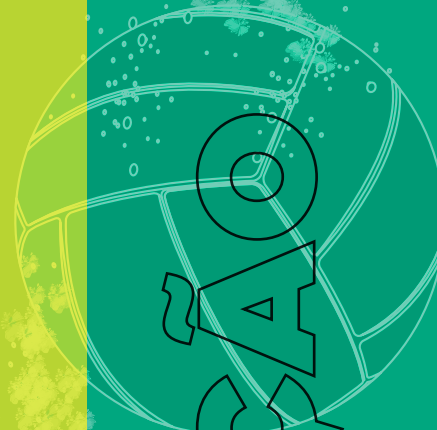

CLASSIFICAÇÃO FINAL

15/16 XXII SUPERLIGA

FEMININO

- 1º - Rexona-Ades (RJ)
- 2º - Dentil/Praia Clube (MG)
- 3º - Camponesa/Minas (MG)
- 4º - Vôlei Nestlé (SP)
- 5º - Terracap/Brasília (DF)
- 6º - Rio do Sul/Equibrasil (SC)
- 7º - Sesi-SP
- 8º - Pinheiros/Klar (SP)
- 9º - São Cristóvão Saúde/São Caetano (SP)
- 10º - Concilig Vôlei Bauru (SP)
- 11º - Renata Valinhos/Country (SP)
- 12º - São Bernardo Vôlei (SP)

MASCULINO

- 1º - Sada Cruzeiro Vôlei (MG)
- 2º - Brasil Kirin Vôlei (SP)
- 3º - Funvic Taubaté (SP)
- 4º - Sesi-SP
- 5º - Montes Claros (MG)
- 6º - Bento Vôlei/Isabela/Isabela (RS)
- 7º - Minas Tênis Clube (MG)
- 8º - São José Vôlei (SP)
- 9º - Lebes/Gedore/Canoas (RS)
- 10º - Voleisul/Paquetá Esportes (RS)
- 11º - Copel Telecom Maringá Vôlei (PR)
- 12º - JF Vôlei (MG)

94/95 - I Superliga

FEMININO

- 1º - Leite Moça (SP)
- 2º - BCN (SP)
- 3º - L'Aqua di Fiori/ Minas (MG)
- 4º - Recreativa (SP)
- 5º - Sollo/Tietê (SP)
- 6º - Tensor/Pinheiros (SP)
- 7º - Econômico Cap/Sparta (MG)
- 8º - Cepacol/São Caetano (SP)
- 9º - Nova Era/ Datasul/ 31 de julho (SC)
- 10º - Icatu Seguros/ Clube da Lagoa (PR)

MASCULINO

- 1º - Frangosul/Ginástica (RS)
- 2º - União Suzano (SP)
- 3º - Palmeiras/Parmalat (SP)
- 4º - Olympikus/Telesp (SP)
- 5º - Fiat/Minas (MG)
- 6º - E. C. Banespa (SP)
- 7º - Cocamar (PR)
- 8º - Flamengo/Petrobras (RJ)
- 9º - Frigorífico/Chapecó (SC)
- 10º - Frig. São João/Estrela do Oeste (MG)

- 11º - Vec/Bretãs/Teuto (MG)
- 12º - Clube Náutico/Paraty (SC)

95/96 - II Superliga

FEMININO

- 1º - Leite Moça (SP)
- 2º - BCN (SP)
- 3º - Sollo/Tietê (SP)
- 4º - Transmontano/J.C. Amaral (SP)
- 5º - Tensor/Pinheiros (SP)
- 6º - Cepacol/São Caetano (SP)
- 7º - Teuto/Vila Rica (MG)
- 8º - Banco Bandeirantes/Minas (MG)
- 9º - Botafogo/Cell Center (RJ)

- 10º - Datasul/31 de Julho (SC)

- 8º - Interclínicas/Santo André (SP)

MASCULINO

- 1º - Olympikus/Telesp (SP)
- 2º - Papel Report /Suzano (SP)
- 3º - Frangosul/Ginástica (RS)
- 4º - Frigorífico Chapecó (SC)
- 5º - E. C. Banespa (SP)
- 6º - Flamengo/Petrobrás (RJ)
- 7º - Cocamar (PR)

- 9º - S.E. Palmeiras (SP)
- 10º - Lupo/Náutico (SP)
- 11º - Frig. São João/ Estrela do Oeste (MG)

95/96 - II Superliga

FEMININO

- 1º - Leites Nestlé (SP)
- 2º - Mizuno/Uniban (SP)
- 3º - BCN/Osasco (SP)
- 4º - J.C. Amaral/Recra (SP)
- 5º - MRV/Minas (MG)
- 6º - Blue Life/Pinheiros (SP)
- 7º - Bonja/Datasul (SC)
- 8º - Marco XX/Estrela (MG)
- 9º - Londrina/Ametur (PR)

- 10º - Tietê Vôlei Clube (SP)

- 8º - Vitrage/Ginástica (RS)

MASCULINO

- 1º - Papel Report /Suzano (SP)
- 2º - Esporte Clube Banespa (SP)
- 3º - Olympikus (SP)
- 4º - Frigorífico Chapecó E.C. (SC)
- 5º - Lupo/Náutico (SP)
- 6º - Ulbra Diadora (RS)
- 7º - Interclínica/SOS Computadores (SP)

- 9º - Maringá (PR)
- 10º - Try On /Minas (MG)
- 11º - Palmeiras/Lousano (SP)
- 12º - Flamengo/Petrobras (RJ)

97/98 - IV Superliga

FEMININO

- 1º - Rexona (PR)
- 2º - Leites Nestlé (SP)
- 3º - MRV Suggar/Minas (MG)
- 4º - Mappin /Pinheiros (SP)
- 5º - Uniban/São Caetano (SP)
- 6º - Dayvit (SP)
- 7º - BCN/Osasco (SP)
- 8º - Marco XX/Estrela (MG)
- 9º - Davene/Paulistano (SP)

- 10º - Mesbla/Recra (SP)

- 11º - Joinville (SC)
- 12º - Banestado/Aguatava (PR)

MASCULINO

- 1º - Ulbra/Diadora (RS)
- 2º - Olympikus
- 3º - Papel Report/Susano (SP)
- 4º - Lupo Náutico (SP)
- 5º - Sociedade Esportiva Palmeiras (SP)

- 6º - Try On MRV/Minas (MG)

- 7º - E.C. Banespa (SP)
- 8º - 1º de Maio/Philco (SP)
- 9º - Telepar Maringá (PR)
- 10º - SOS Computadores/ São Caetano (SP)
- 11º - Fluminense/Oceânica Seguros (RJ)
- 12º - Unincor/Três Corações (MG)

98/99 - V Superliga

FEMININO

- 1º - Uniban/São Bernardo (SP)
- 2º - Rexona (PR)
- 3º - Leites Nestlé (SP)
- 4º - Universidade de Guarulhos (SP)
- 5º - BCN/Osasco (SP)
- 6º - MRV/Minas (MG)
- 7º - Blue Life/Pinheiros (SP)
- 8º - Petrobras/Macaé (RJ)

- 9º - Londrina (PR)

- 10º - Petrobrás/Força Olímpica (DF)
- 11º - Recreativa (SP)
- 12º - São Caetano E.C. (SP)

MASCULINO

- 1º - Ulbra/Pepsi (RS)
- 2º - Papel Report/Nipomed (SP)
- 3º - Olympikus (RJ)

- 4º - Banespa (SP)

- 5º - SOS Computadores (SP)
- 6º - COOP/Santo André (SP)
- 7º - Telepar/Maringá (PR)
- 8º - Unincor/Ouro Vida
- 9º - Telemig Celular/Minas (MG)
- 10º - Barão/Ceval (SC)
- 11º - Lupo/Náutico/Inepar (SP)
- 12º - Bento Gonçalves (RS)

99/00 - VI Superliga

FEMININO

- 1º - Rexona (PR)
- 2º - MRV/Minas (MG)
- 3º - BCN/Osasco (SP)
- 4º - Blue Life Pinheiros (SP)
- 5º - C.R. Flamengo (RJ)
- 6º - Petrobrás/Macaé (RJ)
- 7º - São Caetano E.C. (SP)
- 8º - Grêmio Londrina (PR)

- 9º - Recreativa (SP)

- 10º - Fox/Cascavel (PR)
- 11º - Petrobrás/Força Olímpica (DF)

MASCULINO

- 1º - Telemig Celular/Minas (MG)
- 2º - Unisul (SC)
- 3º - Banespa (SP)
- 4º - Ulbra/Compaq (RS)

- 5º - Telemig Celular/Unincor (MG)

- 6º - Report/Nipomed (SP)
- 7º - Palmeiras/Fac. O Cruz (SP)
- 8º - São Paulo F.C./Motorola (SP)
- 9º - Lupo/Náutico (SP)
- 10º - Coop/Santo André (SP)
- 11º - Bento Gonçalves (RS)
- 12º - Barão Hering (SC)
- 13º - Intelbras/São José (SC)

00/01 - VII Superliga

FEMININO

- 1º - Flamengo (RJ)
- 2º - Vasco da Gama (RJ)
- 3º - MRV/Minas (MG)
- 4º - Rexona (PR)
- 5º - BCN/Osasco (SP)
- 6º - São Caetano E. C. (SP)
- 7º - Blue Life/Pinheiros (SP)
- 8º - Petrobras/F. Olímpica (RJ)

- 9º - Petrobras/Macaé (RJ)

- 10º - Tênis/Oscar/Sel (SP)

MASCULINO

- 1º - Telemig Celular/Minas (MG)
- 2º - Ulbra (RS)
- 3º - Unisul (SC)
- 4º - Banespa (SP)
- 5º - Palmeiras/Guarulhos (SP)

- 6º - Vasco/Três Corações (MG)

- 7º - Shopping ABC/Santo André (SP)
- 8º - Zip Net/Fennab de Suzano (SP)
- 9º - Lupo/Náutico (SP)
- 10º - Bunge/Barão (SC)
- 11º - Bento Gonçalves (RS)
- 12º - Uneb (DF)
- 13º - Intelbras/São José (SC)

01/02 - VIII Superliga

FEMININO

- 1º - MRV/Minas (MG)
- 2º - BCN/Osasco (SP)
- 3º - Rexona (PR)
- 4º - ACF/Pref. Campos (RJ)
- 5º - Macaé/Nuceng (RJ)
- 6º - Açúcar União/São Caetano (SP)
- 7º - Blue Life/Pinheiros (SP)

- 8º - Buettner Vôlei (SC)

MASCULINO

- 1º - Telemig Celular/Minas (MG)
- 2º - Ulbra (RS)
- 3º - Unisul (SC)
- 4º - Banespa (SP)
- 5º - Palmeiras/Guarulhos (SP)

- 6º - Vasco/Três Corações (MG)

- 7º - Shopping ABC/Santo André (SP)
- 8º - Zip Net/Fennab de Suzano (SP)
- 9º - Lupo/Náutico (SP)
- 10º - Bunge/Barão (SC)
- 11º - Bento Gonçalves (RS)
- 12º - Uneb (DF)

02/03 - IX Superliga

FEMININO

- 1º - BCN/Osasco (SP)
- 2º - MRV/Minas (MG)
- 3º - Automóvel Clube/Campos (RJ)
- 4º - Rexona (RJ)
- 5º - Macaé/Nuceng (RJ)
- 6º - Açúcar União/São Caetano (SP)
- 7º - Blue Life/Pinheiros (SP)
- 8º - CadSoft/Tênis Clube (SP)

MASCULINO

- 1º - Ulbra (RS)
- 2º - Unisul (SC)
- 3º - Wizard/Suzano (SP)
- 4º - Banespa/Mastercard (SP)
- 5º - Telemig Celular/Minas (MG)
- 6º - Bento Gonçalves (RS)
- 7º - Palmeiras/Guarulhos (SP)
- 8º - Intelbras/São José (SC)

- 9º - Lupo/Náutico (SP)

- 10º - Shopping ABC/Santo André (SP)
- 11º - UCS (RS)

03/04 - X Superliga

FEMININO

- 1º - Finasa/Osasco (SP)
- 2º - MRV/Minas (MG)
- 3º - Rexona-Ades (PR)
- 4º - Pinheiros/Blue Life (SP)
- 5º - Açúcar União São Caetano (SP)
- 6º - Automóvel Clube/Campos (RJ)
- 7º - Brasil Telecom/Força Olímpica (DF)
- 8º - Macaé Sports (RJ)
- 9º - Ecuz/Suzano (SP)
- 10º - Sesi Esporte-MG (MG)

MASCULINO

- 1º - Unisul (SC)
- 2º - Ulbra/São Paulo F.C (RS)
- 3º - Telemig Celular/Minas (MG)
- 4º - Wizard/Suzano (SP)
- 5º - Banespa/Mastercard/São Bernardo (SP)
- 6º - Bento/Union Pack (RS)
- 7º - Intelbras/São José (SC)
- 8º - Shopping ABC/Santo André (SP)
- 9º - UCS/Colombo (RS)
- 10º - Shopping Jaraguá/Náutico (SP)

04/05 - XI Superliga

FEMININO

- 1º - Finasa/Osasco (SP)
- 2º - Rexona/Ades (RJ)
- 3º - Oi Campos (RJ)
- 4º - MRV/Minas (MG)
- 5º - Pinheiros/Blue Life (SP)
- 6º - Brasil Telecom (DF)
- 7º - São Caetano/Detur (SP)
- 8º - Sesi Esporte (MG)
- 9º - Macaé Sports (RJ)

MASCULINO

- 1º - Banespa/Mastercard (SP)
- 2º - Telemig Celular/Minas (MG)
- 3º - On Line/Herval (RS)
- 4º - Wizard/Suzano (SP)
- 5º - Ulbra (RS)
- 6º - Bento/Union Pack (RS)
- 7º - Unisul/Cimed (SC)
- 8º - Clube Náutico Araraquara (SP)
- 9º - Shopping ABC/São Caetano (SP)
- 10º - UCS/Colombo (RS)
- 11º - Intelbras/São José (SC)

05/06 - XII Superliga

FEMININO

- 1º - Rexona-Ades (RJ)
- 2º - Finasa/Osasco (SP)
- 3º - Oi/Macaé (RJ)
- 4º - São Caetano/Mon Bijou (SP)
- 5º - Pinheiros/Blue Life (SP)
- 6º - Brasil Telecom (DF)
- 7º - Fiat/Minas (MG)
- 8º - Flamengo/Gov. Do Est. Rio (RJ)
- 9º - ASBS/Suzano (SP)

MASCULINO

- 1º - Cimed (SC)
- 2º - Telemig Celular/Minas (MG)
- 3º - Unisul/Nexxera (SC)
- 4º - Banespa/São Bernardo (SP)
- 5º - Bento Vôlei/Isabela (RS)
- 6º - Online (RS)
- 7º - Wizard/Campinas (SP)
- 8º - Ulbra/Ferraz/SPFC (RS)
- 9º - UCS/Colombo (RS)
- 10º - Lupo/Náutico (SP)
- 11º - Shopping ABC/Araçaman (SP)
- 12º - São Caetano/Tamoyo (SP)

06/07 - XIII Superliga

FEMININO

- 1º - Rexona-Ades (RJ)
- 2º - Finasa/Osasco (SP)
- 3º - Fiat/Minas (MG)
- 4º - Cimed/Macaé (RJ)
- 5º - São Caetano/Mon Bijou (SP)
- 6º - Pinheiros/Blue Life (SP)
- 7º - Brasil Telecom (DF)
- 8º - Vôlei Futuro (SP)

MASCULINO

- 1º - Telemig Celular/Minas (MG)
- 2º - Cimed (SC)
- 3º - Ulbra/Uptime (RS)
- 4º - Unisul/Nexxera (SC)
- 5º - Santander Banespa (SP)
- 6º - Sada/Betim (MG)
- 7º - Fátima/UCS (RS)
- 8º - On Line/São Leopoldo (RS)
- 9º - Vôlei Futuro (SP)
- 10º - Shopping ABC/Santo André (SP)
- 11º - Barão/Blumenau (SC)

- 12º - São Caetano/Tamoyo (SP)
- 13º - Ingá/Álvares (ES)
- 14º - Bento Vôlei/Isabela (RS)
- 15º - Lupo/Náutico (RS)

07/08 - XIV Superliga

FEMININO

- 1º - Rexona-Ades (RJ)
- 2º - Finasa/Osasco (SP)
- 3º - Pinheiros/Blausiegel (SP)
- 4º - Brasil Telecom (SC)
- 5º - São Caetano/Detur (SP)
- 6º - Fiat/Minas (MG)
- 7º - Banespa (SP)
- 8º - Vôlei Futuro (SP)
- 9º - Mackenzie/Cia do Terno (MG)
- 10º - Sport/Maurício de Nassau (PE)

MASCULINO

- 1º - Cimed (SC)
- 2º - Telemig Celular/Minas (MG)
- 3º - Ulbra/Suzano/Uptime (RS)
- 4º - Tigre/Unisul/Joinville (SC)
- 5º - Sada/Betim (MG)
- 6º - Santander/São Bernardo (SP)
- 7º - Vôlei Futuro (SP)
- 8º - Universo/Uptime (MG)
- 9º - Fátima/UCS/Multisul (RS)
- 10º - Bento Vôlei/Isabela (SP)
- 11º - Shopping ABC/Santo André (SP)

- 12º - Álvares Vitória (ES)
- 13º - Purity/Cesumar (PR)
- 14º - São Caetano/Tamoyo (SP)
- 15º - Uniamérica/Foz do Iguaçu (PR)

08/09 - XV Superliga

FEMININO

- 1º - Rexona-Ades (RJ)
- 2º - Finasa/Osasco (SP)
- 3º - São Caetano/Blausiegel (SP)
- 4º - Brasil Telecom (SC)
- 5º - Pinheiros/Mackenzie (SP)
- 6º - Mackenzie/Cia. Do Terno (MG)
- 7º - Medley/Banespa (SP)
- 8º - Minas Tênis Clube (MG)
- 9º - Praia Clube/Futel (MG)
- 10º - Vôlei Futuro (SP)

- 11º - Sport/Maurício de Nassau (SP)
- 12º - Cativa/Pomerode (SC)

MASCULINO

- 1º - Cimed/Brasil Telecom (SC)
- 2º - Vivo/Minas (MG)
- 3º - Sada Cruzeiro Vôlei (MG)
- 4º - Santander/São Bernardo (SP)
- 5º - Tigre/Unisul/Joinville (SC)
- 6º - Vôlei Futuro (SP)
- 7º - Ulbra/Suzano/Massageol (SP)

- 8º - Fátima/Medquímica/UCS (RS)
- 9º - Álvares/Vitória (ES)
- 10º - GAC Logistics/Santo André (SP)
- 11º - Lupo/Náutico/Let's (SP)
- 12º - Bento Vôlei/Isabela (RS)

09/10 - XVI Superliga

FEMININO

- 1º - Solllys/Osasco (SP)
- 2º - Unilever (RJ)
- 3º - Blausiegel/São Caetano (SP)
- 4º - Pinheiros/Mackenzie (SP)
- 5º - Usiminas/Minas (MG)
- 6º - Vôlei Futuro (SP)
- 7º - Praia Clube/Banana Boat (MG)
- 8º - Cativa/Oppnus (SC)
- 9º - Sport/Banco BMG (PE)
- 10º - São Bernardo (SP)
- 11º - Mackenzie/Newton Paiva (MG)
- 12º - Macaé Sports (RJ)
- 13º - Pauta/São José (SC)

MASCULINO

- 1º - Cimed/Malwee (SC)
- 2º - Bonsucesso/Montes Claros (MG)
- 3º - Pinheiros/Sky (SP)
- 4º - Sada Cruzeiro Vôlei (MG)
- 5º - Sesi-SP
- 6º - Brasil Vôlei/São Bernardo (SP)
- 7º - Vivo/Minas (MG)
- 8º - Fátima/Medquímica/UCS/SPFC (RS)
- 9º - São Caetano/Ulbra (SP)
- 10º - Vôlei Futuro (SP)
- 11º - Soya/Blumenau/FURB/Barão (SC)
- 12º - Santo André (SP)

- 13º - Volta Redonda (RJ)
- 14º - Lupo/Náutico/Let's (SP)
- 15º - Funvic/Uptime/Cuiabá (MT)
- 16º - Upis/Brasília (DF)
- 17º - Álvares/Vitória (ES)

10/11 - XVII Superliga

FEMININO

- 1º - Unilever (RJ)
- 2º - Solllys/Nestlé (SP)
- 3º - Vôlei Futuro (SP)
- 4º - Pinheiros (SP)
- 5º - Usiminas/Minas (MG)
- 6º - Macaé Sports (RJ)
- 7º - Banana Boat/Praia Clube (MG)
- 8º - BMG/ São Bernardo (SP)
- 9º - BMG/Mackenzie (MG)
- 10º - São Caetano (SP)
- 11º - Brusque (SC)
- 12º - Pauta/São José/SC (SC)

MASCULINO

- 1º Sesi-SP
- 2º Sada Cruzeiro Vôlei (MG)
- 3º Vôlei Futuro (SP)
- 4º Vivo/Minas (MG)
- 5º Cimed (SC)
- 6º BMG/Montes Claros (MG)
- 7º Pinheiros/SKY (SP)
- 8º Medley/Campinas (SP)
- 9º Londrina/Sercomtel (PR)
- 10º BMG/São Bernardo (SP)

- 11º Volta Redonda (RJ)
- 12º Fátima/Medquímica/Sogipa (RS)
- 13º Soya/Blumenau/Mart Plus (SC)
- 14º Santo André/Spread (SP)
- 15º São Caetano/Tamoyo (SP)

11/12 - XVIII Superliga

FEMININO

- 1º - Sollis/Nestlé (SP)
- 2º - Unilever (RJ)
- 3º - Vôlei Futuro (SP)
- 4º - Usiminas/Minas (MG)
- 5º - Sesi-SP (SP)
- 6º - Banana Boat/Praia Clube (MG)
- 7º - Mackenzie/Cia do Terno (MG)
- 8º - BMG/São Bernardo (SP)
- 9º - E.C. Pinheiros (SP)
- 10º - Rio do Sul (SC)
- 11º - Macaé Sports (RJ)
- 12º - São Caetano (SP)

MASCULINO

- 1º - Sada Cruzeiro (MG)
- 2º - Vôlei Futuro (SP)
- 3º - Vivo/Minas (MG)
- 4º - RJX (RJ)
- 5º - Sesi-SP (SP)
- 6º - Cimed/SKY (SC)
- 7º - Medley/Campinas (SP)
- 8º - BMG/São Bernardo (SP)
- 9º - Volta Redonda (RJ)
- 10º - BMG/Montes Claros (MG)
- 11º - UFJF (MG)
- 12º - Londrina/Sercomtel (PR)

12/13 - XIX Superliga

FEMININO

- 1º - Unilever (RJ)
- 2º - Sollis/Nestlé (SP)
- 3º - Vôlei Amil (SP)
- 4º - Sesi-SP
- 5º - Banana Boat/Praia Clube (MG)
- 6º - Pinheiros (SP)
- 7º - Usiminas/Minas (MG)
- 8º - Rio do Sul (SC)
- 9º - São Cristóvão Saúde/São Caetano (SP)
- 10º - São Bernardo Vôlei (SP)

MASCULINO

- 1º - RJX (RJ)
- 2º - Sada Cruzeiro Vôlei (MG)
- 3º - Sesi-SP
- 4º - Vivo/Minas (MG)
- 5º - Medley/Campinas (SP)
- 6º - Canoas (RS)
- 7º - Volta Redonda (RJ)
- 8º - São Bernardo Vôlei (SP)
- 9º - Vôlei Futuro (SP)
- 10º - Super Imperatriz Vôlei (SC)
- 11º - UFJF (MG)
- 12º - Funvic/Midia Fone (SP)

13/14 - XX Superliga

FEMININO

- 1º - Unilever (RJ)
- 2º - Sesi-SP
- 3º - Molico/Nestlé (SP)
- 4º - Vôlei Amil (SP)
- 5º - Banana Boat/Praia Clube (MG)
- 6º - E.C. Pinheiros (SP)
- 7º - São Cristóvão/São Caetano (SP)
- 8º - Brasília Vôlei (DF)
- 9º - Barueri (SP)
- 10º - São Bernardo Vôlei (SP)
- 11º - Uniara/Afav (SP)

- 12º - Decisão Engenharia/Minas (MG)
- 13º - Rio do Sul/Equibrazil (SC)
- 14º - Maranhão Vôlei (MA)

MASCULINO

- 1º - Sada Cruzeiro (MG)
- 2º - Sesi-SP
- 3º - Brasil Kirin (SP)
- 4º - Vivo/Minas (MG)
- 5º - RJ Vôlei (RJ)
- 6º - Kappesberg Canoas
- 7º - São Bernardo Vôlei (SP)

- 8º - Moda/Maringá (PR)
- 9º - UFJF (MG)
- 10º - Funvic Taubaté (SP)
- 11º - Voltaço (RJ)
- 12º - Montes Claros Vôlei (MG)

14/15 - XXI Superliga

FEMININA

- 1º - Rexona-Ades (RJ)
- 2º - Molico/Nestlé (SP)
- 3º - Sesi-SP
- 4º - Camponesa/Minas (MG)
- 5º - Dentil/Praia Clube (MG)
- 6º - E.C. Pinheiros (SP)
- 7º - Brasília Vôlei (DF)
- 8º - São Cristóvão Saúde/São Caetano (SP)
- 9º - Rio do Sul/Equibrazil (SC)
- 10º - São Bernardo Vôlei (SP)

- 11º - Maranhão/Cemar (MA)
- 12º - Uniara/Afav (SP)
- 13º - São José dos Campos (SP)

MASCULINA

- 1º - Sada Cruzeiro (MG)
- 2º - Sesi-SP
- 3º - Taubaté/Funvic (SP)
- 4º - Minas Tênis Clube (MG)
- 5º - Brasil Kirin (SP)
- 6º - Ziober Maringá (PR)

- 7º - Vôlei Canoas (RS)
- 8º - Montes Claros Vôlei (MG)
- 9º - UFJF
- 10º - Voleisul/Paquetá Esportes (RS)
- 11º - São José dos Campos (SP)
- 12º - São Bernardo Vôlei (SP)

SUPERLIGAS

CLUBES



Camponesa
minas

Camponesa/Minas

Rua da Bahia, 2.244 – Lourdes - Belo Horizonte/MG
CEP: 30.160-012
Telefones: (31) 3516-1000 / (31) 3516-1070
Fax: (31) 3516-1062

O TIME

O Camponesa/Minas participou de todas as edições da Superliga feminina e nas duas últimas temporadas ficou entre as quatro melhores equipes. Um dos clubes mais tradicionais do país, a equipe mineira segue sob o comando do treinador Paulo Coco. A base da temporada passada foi mantida com a jovem levantadora Naiane, as centrais Carol Gattaz e Mara, a oposta/ponteira Rosamaria e a líbero Léia. A ponteira Priscila Daroit, com passagens pela seleção feminina, retorna ao time de Belo Horizonte. O principal reforço para a temporada é a norte-americana Destinee Hooker.

PALAVRA DO TÉCNICO

Paulo Coco

Queremos fazer uma boa Superliga e estamos confiantes. Conseguimos manter uma boa base do grupo que disputou a última temporada. Perdemos algumas peças importantes, mas trabalhamos forte para suprir essas ausências. Acredito que essa Superliga será ainda mais equilibrada do que nos últimos anos. A briga para chegar no playoff será grande e surpresas podem acontecer durante a competição.



PALAVRA DA CAPITÃ

Carol Gattaz

Essa temporada será bastante equilibrada. Sabemos que nosso time é novo, mas esperamos fazer uma boa campanha e ótima temporada. Queremos melhorar em relação ao ano passado mesmo sabendo que estamos com o orçamento reduzido. A nossa vontade é muito grande e vamos brigar para estar entre os melhores times da Superliga.



GINÁSIO 1: ARENA MINAS TÊNIS CLUB

CAPACIDADE: 3.650 pessoas

Endereço: Rua da Bahia, 2.244 – Lourdes – Belo Horizonte/MG
Telefone: (31) 35161076

ASSESSORIA DE IMPRENSA:

Contato: Rodrigo Fuscaldi
Telefones: (31)35161010/(31)95552808
E-mail: imprensa@minastc.com.br

REDES SOCIAIS:

Facebook: /minastenisclubefanpageoficial
Twitter: @MinasTC
Instagram: @minastc

Diretoria:

Presidente – Luiz Gustavo de Miranda Lage
Vice-presidente – Paulo Emílio Carreiro
Diretores – Ricardo Santiago e Keila Monadiemi
Gerente – Rogério Aoki Romero
Supervisor – Jarbas da Silva Soares Ferreira

Comissão Técnica:

Técnico – Paulo do Rego Barros Júnior (Paulo Coco)
Assistente técnico – Auxiliar técnico – Marcello Diniz Bencardino
Preparador físico – Alexandre Marinho Ferreira
Fisioterapeutas – Marcela Mendes Gomide
Médico – Rodrigo de Paula Mascarenhas Vaz
Estatístico – Plauto Macedo Machado

FICHA TÉCNICA



#1 - Mara Ferreira Leão (Mara)

Posição: Central
Nascimento: 26/07/1991 /Sabinópolis (MG)
Altura: 1,90m
Peso: 80kg



#2 - Caroline de Oliveira S. Gattaz (Carol Gattaz)

Posição: Central
Nascimento: 27/07/1981 /São José do Rio Preto (SP)
Altura: 1,92m
Peso: 79kg



#3 - Naiane de Almeida Rios (Naiane)

Posição: Levantadora
Nascimento: 29/07/1994 /Belém (PA)
Altura: 1,80m
Peso: 65kg



#4 - Karine Guerra de S. Fonseca (Karine)

Posição: Levantadora
Nascimento: 25/02/1979 /Caxias do Sul (RS)
Altura: 1,76m
Peso: 70kg



#5 - Francynne Aparecida Jacintho (Fran)

Posição: Central
Nascimento: 16/07/1992 /Maringá (PR)
Altura: 1,88m
Peso: 75kg



#6 - Maria Clara D. P. Almeida / (Maria Clara)

Posição: Levantadora
Nascimento: 09/06/1996 /Belo Horizonte (MG)
Altura: 1,77m
Peso: 69kg



#7 - Priscila Z. Daroit Moreira (Pri Daroit)

Posição: Ponteira
Nascimento: 10/08/1988 /Porto Alegre (RS)
Altura: 1,83m
Peso: 73kg



#9 - Rosamaria Montibeller (Rosamaria)

Posição: Oposta
Nascimento: 09/04/1994 /Nova Trento (SC)
Altura: 1,85m
Peso: 75kg



#10 - Maiara Cristina Basso (Maiara)

Posição: Ponteira
Nascimento: 03/01/1996 /Palotina (PR)
Altura: 1,87m
Peso: 82kg



#11 - Renata de Andrade Maggioni (Renata)

Posição: Central
Nascimento: 21/04/1988 /Belo Horizonte (MG)
Altura: 1,90m
Peso: 73kg



#12 - Destinee Dante Hooker (Hooker)

Posição: Oposta
Nascimento: 07/09/1987 /Frankfurt (Alemanha)
Altura: 1,93m
Peso: 73kg



#14 - Mayany Cristina A. de Souza (Mayany)

Posição: Central
Nascimento: 24/11/1996/Rio de Janeiro (RJ)
Altura: 1,85m
Peso: 67kg



#16 - Karoline Tormena (Karol)

Posição: Ponteira
Nascimento: 21/03/1996 /Brusque(SC)
Altura: 1,76m
Peso: 65kg



#17 - Natália Alves Monteiro (Natália)

Posição: Ponteira
Nascimento: 01/03/1997 /Porto Alegre (RS)
Altura: 1,80m
Peso: 66kg



#18 - Domingas Soares de Araújo (Domingas)

Posição: Oposta/Ponteira
Nascimento: 09/09/1994 /Campos Belos (GO)
Altura: 1,84m
Peso: 88kg



#19 - Léia Henrique da Silva (Léia)

Posição: Líbero
Nascimento: 01/03/1985 /Ibitinga (SP)
Altura: 1,60m
Peso: 54kg



Genter Vôlei Bauru

Av. Getúlio Vargas, 21.51, sala 106 - Bauru/SP
CEP: 17.017-383
Telefone: (14) 3232-1002 - Fax: (14) 3232-1002

O TIME

Depois de estreiar na Superliga na temporada passada, o Genter Vôlei Bauru manteve como treinador para essa edição o brasileiro Marcos Kwiek, que assumiu a equipe no fim do ano passado. A equipe bauruense fez uma grande reformulação no elenco e se reforçou para essa temporada com nomes como a campeã olímpica Mari e as experientes dominicanas Prisilla Rivera (ponteira) e Brenda Castillo (líbero). Alguns destaques da equipe na temporada passada seguem no grupo como a oposta Bruna e a ponteira Mari Cassemiro.

PALAVRA DO TÉCNICO



Marcos Kwiek

Temos grandes expectativas para essa Superliga. Montamos praticamente uma nova equipe, comparada à do ano passado, com uma boa mescla entre jogadoras jovens e experientes, com o objetivo de fazer uma boa campanha na competição. Nosso primeiro objeto é chegar aos playoffs e depois, de acordo com a nossa classificação e o nosso desempenho e dos adversários, ver até onde podemos chegar.

PALAVRA DA CAPITÃ



Angélica

Chegamos muito confiantes para a Superliga por conta dos bons resultados que tivemos no início da temporada e também pelo ótimo clima dentro no grupo, somos uma grande família. A chegada das dominicanas Castillo e Rivera, além da Mari, agrega ainda mais ao nosso grupo, que é jovem e muito forte. Acredito que vamos dar muito trabalho nessa Superliga.



GINÁSIO 1: GINÁSIO PANELA DE PRESSÃO

CAPACIDADE: 2.200 pessoas

Endereço: Rua Benedito Eleutério, 3.50 - Bauru/SP

Telefone: (14) 32410410

ASSESSORIA DE IMPRENSA:

Contato: Fábio Roberto Barbosa

Telefones: (14) 32276388/ (14) 981866082

E-mail: imprensa@voleibauru.com.br

REDES SOCIAIS:

Facebook: Genter Vôlei Bauru

Instagram: @voleibauru

Twitter: @VoleiBauru

YouTube: Volei Bauru TV

SITE OFICIAL:

www.voleibauru.com.br

Diretoria:
Presidente/Supervisor - Adriana Pucinelli
Vice-presidente - Reinaldo Mandaliti
Diretor: Rodrigo Mandaliti
Supervisor: Airton Nascimento

Comissão Técnica:
Técnico: Marcos Kwiek
Assistente técnico: Fabiano Kwiek
Preparadores físicos: Ricardo Oliboni
Fisioterapeutas: José Bassan e Alanna Silva
Nutricionista: Luciana Tavares
Médicos: Gustavo Ferratone e Plínio de Almeida Barros Neto
Estatística: Welington da Silva

FICHA TÉCNICA



#1 - Thais Mariely Custódio de Souza (Thais)

Posição: Ponteira
Nascimento: 18/04/1988 - Monte Azul (MG)
Altura: 1,74m
Peso: 63kg



#2 - Letícia Akemy Abe Kwiek (Letícia)

Posição: Levantadora
Nascimento: 08/07/1982 - São Paulo (SP)
Altura: 1,78m
Peso: 67kg



#3 - Bruna Honório da Silva (Bruna)

Posição: Oposta
Nascimento: 03/07/1989 - São Paulo (SP)
Altura: 1,80m
Peso: 79kg



#5 - Brenda Castillo - (Castillo)

Posição: Líbero
Nascimento: 05/06/1992 - Santo Domingo (Rep. Dominicana)
Altura: 1,67m
Peso: 59kg

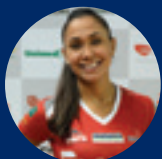

#6 - Dayse Figueiredo (Dayse)

Posição: Ponteira/Oposta
Nascimento: 27/06/1984 - João Pessoa (PB)
Altura: 1,83m
Peso: 75kg



#7 - Marianne Steinbrecher (Mari)

Posição: Ponteira/Oposta
Nascimento: 23/08/1983 - São Paulo (SP)
Altura: 1,90m
Peso: 71kg



#8 - Juma Fernandes da Silva (Juma)

Posição: Levantadora
Nascimento: 17/01/1993 - Belém (PA)
Altura: 1,80m
Peso: 67kg



#9 - Angélica Malinverno (Angélica)

Posição: Central
Nascimento: 05/07/1989 - Caxias do Sul (SC)
Altura: 1,90m
Peso: 84kg



#10 - Mariana Alves Cassemiro (Mari Cassemiro)

Posição: Ponteira
Nascimento: 27/03/1987 - Sete Lagoas(MG)
Altura: 1,84m
Peso: 74kg



#11 - Valquiria Carboni Dullius (Valquiria)

Posição: Central
Nascimento: 19/08/1994 - Porto Alegre(RS)
Altura: 1,90m
Peso: 78kg



#13 - Ana Carolina W. (Carol Westermann)

Posição: Ponteira
Nascimento: 16/01/1995 - Niterói (RJ)
Altura: 1,86m
Peso: 80kg



#14 - Prisilla Rivera (Rivera)

Posição: Ponteira
Nascimento: 29/12/1984 - Santo Domingo (Rep.Dominicana)
Altura: 1,84m
Peso: 95kg



#15 - Arlene de Queiroz Xavier (Arlene)

Posição: Líbero
Nascimento: 20/12/1969 - Contagem(MG)
Altura: 1,78m
Peso: 71kg



#16 - Ana Carolina R. de Oliveira (Carol)

Posição: Central
Nascimento: 13/01/1991 - São José dos Campos (SP)
Altura: 1,83m
Peso: 69kg



#18 - Raquel Loff da Silva (Raquel)

Posição: Central
Nascimento: 02/01/1995 - Campinas(SP)
Altura: 1,93m
Peso: 85kg



#19 - Lyara Batista Medeiros (Lyara)

Posição: Levantadora
Nascimento: 19/09/1996 - Porto Alegre (RS)
Altura: 1,80m
Peso: 67kg



Dentil/Praia Clube

Praça Primo Crosara, 505 – Copacabana – Uberlândia/MG
CEP: 38.411-076
Telefone: (34) 3256-3100 – Fax.: (34) 3256-3148

O TIME

O Dentil/Praia Clube foi um dos destaques da temporada passada quando chegou pela primeira vez à final da Superliga. A equipe mineira manteve a base da última edição com a levantadora Claudinha, a oposta Ramirez, as ponteiros Michelle e Alix, as centrais Natasha e Walewska e a líbero Tássia. O grande reforço para essa temporada foi a contratação da bicampeã olímpica Fabiana. Entre as outras novidades na equipe chegaram as ponteiros Ellen e Carla. O treinador Ricardo Picinin segue no comando da equipe.

PALAVRA DO TÉCNICO



Ricardo Picinin

Mais uma vez, conseguimos montar uma equipe muito bem equilibrada. O grupo tem tudo para brigar na parte de cima da tabela. Para isso, estamos trabalhando forte desde a apresentação. Além disso, esse time gosta de treinar e é bastante comprometido. É um motivo de muita satisfação comandar todas essas atletas. Acredito na essência de cada uma delas, são pessoas de bom caráter, boa índole e profissionais que contribuirão para o desenvolvimento e futuro do projeto Dentil/Praia Clube.

PALAVRA DA CAPITÃ



Walewska

O favoritismo vem com muita responsabilidade. Precisamos entender isso e assimilar o mais rápido possível para não nos atrapalharmos durante a temporada. Não podemos ficar presos ao que fizemos no passado. Alguns aprendizados foram válidos e apreendemos muito com eles. Agora, no entanto, precisamos construir uma nova história com esse grupo. Sabemos que temos um elenco forte e qualificado, pois mantivemos a base e agregamos valores de altíssimo nível.



GINÁSIO 1: ORANIDES BORGES DO NASCIMENTO – PRAIA CLUBE

CAPACIDADE: 2.200 pessoas

Endereço: Av. Uirapuru, S/N – Cidade Jardim, Uberlândia/MG

Telefone: (34) 32410410

GINÁSIO 2: ARENA MULTIUSO PRESIDENTE TANCREDO NEVES

CAPACIDADE: 6.000 pessoas

Endereço: Av. Anselmo Alves dos Santos, 3415 – Santa Mônica, Uberlândia/MG

Telefone: (34) 32356289

ASSESSORIA DE IMPRENSA:

Contato: Cairo César Silva

Telefones: (34) 96832002/(34) 32563195

E-mail: comunicacao@praiaclube.org.br

REDES SOCIAIS:

Facebook: /PraiaClubeUberlândia

Twitter: @praiaclube

Instagram: @praiaclubeoficial

Diretoria:

Presidente – Aldorando Dias de Sousa

Diretor Geral de Esportes: Juarez Junqueira R. Filho

Diretor de Voleibol: Celson de Castro

Gerente de Voleibol – André Luis Lelis

Comissão Técnica:

Técnico – Ricardo Picinin

Assistente técnico – Fernanda Martins

Auxiliar técnico – Amorival Gonçalves

Preparador físico – Eduardo Rodrigues

Fisioterapeuta – Guilherme Moreira

Estatístico – Rogério Muniz

Auxiliar de quadra: Gabriel Moraes

Supervisor – Bruno Vilela

FICHA TÉCNICA



#1 - Walewska Moreira de Oliveira (Walewska)

Posição: Central
Nascimento: 01/07/1979 / Belo Horizonte (MG)
Altura: 1,90m
Peso: 77kg



#2 - Fabiana Marcelino Claudino (Fabiana)

Posição: Central
Nascimento: 24/01/1985 / Santa Luzia (MG)
Altura: 1,94m
Peso: 77kg



#4 - Cláudia Bueno da Silva (Claudinha)

Posição: Levantadora
Nascimento: 21/09/1987 / São Caetano do Sul (SP)
Altura: 1,81m
Peso: 82kg



#5 - Luana Rezende Sousa de Almeida (Luana)

Posição: Líbero
Nascimento: 20/02/1999 / Rio de Janeiro (RJ)
Altura: 1,75m
Peso: 58kg



#6 - Daymi De La Caridad R. Echevarria (Daymi)

Posição: Oposta
Nascimento: 08/10/1983 /Havana/Cuba
Altura: 1,83m
Peso: 83kg



#7 - Ellen Vilas Boas Braga (Ellen)

Posição: Ponteira
Nascimento: 12/06/1991 / Recife (PE)
Altura: 1,81m
Peso: 71kg



#8 - Juliana Santos Carrijo (Jú Carrijo)

Posição: Levantadora
Nascimento: 25/02/1992 /Uberlândia(MG)
Altura: 1,76m
Peso: 76kg



#9 - Tássia Sthael Teodoro Silva (Tássia)

Posição: Líbero
Nascimento: 03/06/1988 /Belo Horizonte (MG)
Altura: 1,72m
Peso: 69kg



#10 - Alexandra Rose Klineman (Alix)

Posição: Ponteira
Nascimento: 30/12/1989 /Manhattan Beach/Estados Unidos
Altura: 1,95m
Peso: 78kg



#11 - Mariana Oliveira Galon (Mariana Galon)

Posição: Levantadora
Nascimento: 25/02/1994 / Pachuca/México
Altura: 1,74m
Peso: 75kg



#12 - Maria Luísa Silva R. de Oliveira (Malu)

Posição: Oposta
Nascimento: 12/12/1992 /Sete Lagoas (MG)
Altura: 1,82m
Peso: 69kg



#13 - Carla Ferreira Santos (Carla)

Posição: Ponteira
Nascimento: 17/01/1992 / Belo Horizonte (MG)
Altura: 1,77m
Peso: 74kg



#14 - Natasha Odara A. C. Farinea (Natasha)

Posição: Central
Nascimento: 08/02/1986 /Porto Murtinho (MS)
Altura: 1,87m
Peso: 79kg



#16 - Michelle Marinho Pavão (Michelle)

Posição: Ponteira
Nascimento: 31/10/1986 / Rio de Janeiro (RJ)
Altura: 1,78m
Peso: 70kg



#18 - Ednéia Anjos de Souza Lima (Ednéia)

Posição: Central
Nascimento: 12/09/1980 /Carapicuíba (SP)
Altura: 1,89m
Peso: 76kg



Fluminense F.C

Rua Álvaro Chaves, 41, Laranjeiras - Rio de Janeiro/RJ
CEP: 22.231-200
Telefone: (21) 3179-7400

O TIME

Um dos mais tradicionais clubes brasileiros, o Fluminense é a principal novidade nesta temporada da Superliga. O time das Laranjeiras venceu o primeiro campeonato brasileiro feminino de vôlei em 1976. Na volta à elite do voleibol, a equipe carioca montou um time experiente para a disputa da competição. A campeã olímpica Sassá é nome de referência no grupo, que conta ainda com jogadoras que já tiveram passagens pela seleção brasileira, como a oposta Renatinha e a central Leticia Hage. A equipe carioca tem no comando o treinador Hylmer.

PALAVRA DO TÉCNICO



Hylmer

A expectativa é de uma Superliga muito difícil, um campeonato duro. A conquista do Carioca nos dá confiança, mas temos que continuar trabalhando duro, nos manter focados e com os pés no chão para buscar a vaga entre as oito melhores equipes. Vai ser uma briga grande.

PALAVRA DA CAPITÃ

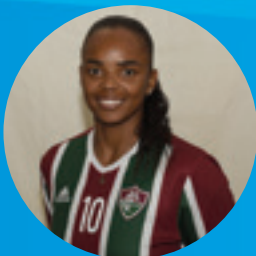

Sassá

Queremos realizar um bom trabalho na Superliga, nos dedicando ao máximo dentro de quadra para podermos cumprir nosso primeiro objetivo, que é a classificação para o playoff. Esperamos surpreender nessa temporada.



GINÁSIO 1: GINÁSIO HEBRAICA RIO

CAPACIDADE: 1.000 pessoas

Endereço: Rua das Laranjeiras, 346 - Laranjeiras - Rio de Janeiro/RJ - CEP: 22.240-006
Telefone: (21) 2557-4455

GINÁSIO 2: GINÁSIO CLUBE MUNICIPAL

CAPACIDADE: 200 pessoas

Endereço: Rua Haddock Lobo, 359 - Tijuca - Rio de Janeiro/RJ - CEP: 20.260-141
Telefone: (21) 2569-4822

ASSESSORIA DE IMPRENSA:

Julia Rodrigues

Email: julia.rodrigues@fluminense.com.br

Telefone: (21) 31797482

REDES SOCIAIS:

Facebook: <https://www.facebook.com/FluminenseFC/>

Twitter: <https://twitter.com/fluminensefc>

Instagram: <https://www.instagram.com/fluminensefc/>

SITE OFICIAL:

www.fluminense.com.br/site

Diretoria:

Presidente: Peter Eduardo Siemsen

Vice-presidente de Esporte Olímpico - Márcio Trindade

Diretores: Fernando Fortes e Francisco Alegria

Gerente: Frederico Castro

Supervisor: André Torres

Comissão Técnica:

Técnico - Hylmer Dias

Assistente técnico - Guilherme Schmitz Vieira

Auxiliar técnico - Wallace Canedo Machado Junior

Preparador físico - Julio Cesar Pastore

Fisioterapeuta - Marco Antônio Serquiz

Médico - Carlos Leite Romano

Massagista - Alexandre de Miranda

Estatística - Fábio Simplicio

Nutricionista - Rachel Amorim

FICHA TÉCNICA



#1 - Lara Nobre Cardoso G. Filomeno (Lara)

Posição: Central
Nascimento: 11/2/1989 /São Paulo (SP)
Altura: 1,85m
Peso: 72 kg

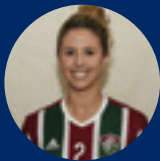

#2 - Natasha Valente Bastos (Natasha)

Posição: Ponteira
Nascimento: 24/9/1989 /Rio de Janeiro (RJ)
Altura: 1,83m
Peso: 77kg

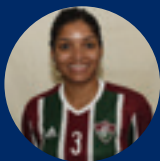

#3 - Juliana Odilon da Silva D. Valente (Ju Odilon)

Posição: Ponteira
Nascimento: 25/1/1985 /Rio de Janeiro (RJ)
Altura: 1,80m
Peso: 76 kg

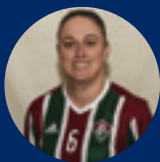

#6 - Renata Colombo (Renatinha)

Posição: Oposta
Nascimento: 25/02/1981 /Birigui (SP)
Altura: 1,82m
Peso: 80kg

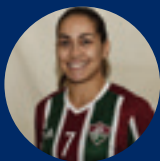

#7 - Jordane de Carvalho Tolentino (Jordane)

Posição: Levantadora
Nascimento: 23/12/1985 /Belo Horizonte (MG)
Altura: 1,78m
Peso: 71kg

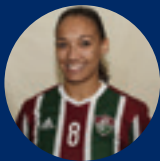

#8 - Arianne de Carvalho Tolentino (Arianne)

Posição: Oposta
Nascimento: 13/11/1989 /Belo Horizonte (MG)
Altura: 1,80m
Peso: 79kg

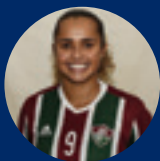

#9 - Priscila Oliveira Heldes (Priscila)

Posição: Levantadora
Nascimento: 27/03/1992 /Belo Horizonte (MG)
Altura: 1,76m
Peso: 70kg



#10 - Welissa de Souza Gonzaga (Sassá)

Posição: Ponteira
Nascimento: 09/09/1982 /Barbacena (MG)
Altura: 1,78m
Peso: 83kg



#11 - Beatriz Rezende de Oliveira (Bia)

Posição: Central
Nascimento: 23/07/1993/ Rio de Janeiro (RJ)
Altura: 1,86m
Peso: 72kg



#13 - Edna Bugmann (Edna)

Posição: Central
Nascimento: 19/12/1989/ Gaspar (SC)
Altura: 1,88m
Peso: 90kg

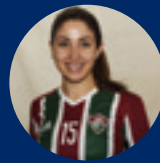

#15 - Nathália Vieira Daneliczin (Nathália)

Posição: Levantadora
Nascimento: 26/8/1991 /Belo Horizonte (MG)
Altura: 1,84m
Peso: 67kg

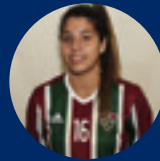

#16 - Julia Araújo de A. H.Moura (Julia Moura)

Posição: Ponteira
Nascimento: 21/1/1998 /Rio de Janeiro (RJ)
Altura: 1,77m
Peso: 71 kg



#17 - Juliana do N. R.da Costa (Ju Costa)

Posição: Ponteira
Nascimento: 09/05/1982 /Rio de Janeiro (RJ)
Altura: 1,84m
Peso: 85 kg



#18 - Leticia Magnani Hage (Letícia)

Posição: Central
Nascimento: 09/09/1990 /Araraquara (SP)
Altura: 1,89m
Peso: 82kg

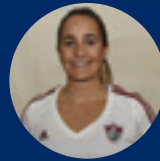

#20 - Juliana Cardoso Perdigão (Juju)

Posição: Libero
Nascimento: 05/04/1991 /Rio de Janeiro (RJ)
Altura: 1,63m
Peso: 58 kg



Esporte Clube Pinheiros

Rua Angelina Maffei Vita, 493 – Jardim Europa, São Paulo/SP
CEP: 01.455-902
Telefone: (11) 3598-9819

O TIME

O Esporte Clube Pinheiros continua sob a liderança do treinador Paulo de Tarso e mudou algumas peças na equipe para essa temporada. Nomes de destaque do cenário nacional com passagens pela seleção brasileira como a ponteira Jú Nogueira e a oposta Bárbara chegaram para reforçar o tradicional clube paulista. As argentinas Mimi Sosa (central) e Tanya Acosta (ponteira), que disputaram os Jogos Olímpicos do Rio, foram outros reforços. A levantadora Ananda e as revelações Maira (ponteira) e Jú Paes (líbero) seguem na equipe.

PALAVRA DO TÉCNICO



Paulo de Tarso

Estamos ansiosos, confiantes e motivados para o início da Superliga. Temos uma equipe com muito volume de jogo e conseguimos montar um grupo competitivo. Vejo três equipes como favoritas, o Rexona-Sesc, o Vôlei Nestlé e o Dentil/Praia Clube. Já os outros times vão brigar entre si para conseguir um lugar entre as quatro melhores equipes da competição. Vejo essa Superliga ainda mais equilibrada do que os últimos anos.

PALAVRA DA CAPITÃ



Ananda

Essa temporada será diferente do convencional. Muitas equipes se reformularam, o que aumentou o equilíbrio da competição. Posso afirmar que o Pinheiros vem forte para surpreender e dar muitas alegrias ao torcedor. Somos um grupo forte e unido e espero que isso faça a diferença.



GINÁSIO 1: POLIESPORTIVO HENRIQUE VILLABOIM

CAPACIDADE: 850 pessoas

Endereço: Rua Hans Nobling, s/nº - Pinheiros – São Paulo/SP
Telefone: (11)3598 - 9819

GINÁSIO 2: GINÁSIO AZUL

CAPACIDADE: 450 pessoas

Endereço: Rua Angelina Maffei Vita, 493 – Jardim Europa
Telefone: (11) 35989819

ASSESSORIA DE IMPRENSA:

Carolina Augusta Praça Lima
Rua Angelina Maffei Vita, 493 – Jardim Europa – São Paulo CEP 01455-902
(011) 3598-9780 |
carolinap@ecp.org.br

REDES SOCIAIS:

FACEBOOK – www.facebook.com/ecpinheiros
INSTAGRAM – @ecpinheiros
TWITTER – @ClubePinheiros

SITE OFICIAL:

www.ecp.org.br

Diretoria:
Presidente – Roberto Cappellano
Vice-presidente – Marciano Araújo Neto
Diretor de Esportes – Arnaldo Luiz de Queiroz Pereira
Responsável pelo Vôlei – Alex Ferreira Okubo

Comissão Técnica:
Técnico – Paulo de Tarso Milagres
Assistente técnico – Rafael Prado de Castro
Auxiliares técnicos – Kléber Eduardo Paiva dos Santos / Eduardo Gonçalves da Silva
Preparador físico – Conrado Manso Garcia
Fisioterapeuta – Antonio Sergio de Faria Junior
Estatística – Dennis Caramico Faust

FICHA TÉCNICA



#1 - Milka Marcília Medeiros da Silva (Milka)

Posição: Central
Nascimento: 18/07/1994 / João Dourado/BA
Altura: 1,89m
Peso: 82 kg



#2 - Bruna Rocha Costa (Bruninha)

Posição: Levantadora
Nascimento: 30/01/1995 / São Paulo/SP
Altura: 1,69m
Peso: 69 kg



#3 - Adriani Vilvert Joaquim (Adri)

Posição: Central
Nascimento: 26/04/1993 / São José/SC
Altura: 1,86m
Peso: 79 kg



#5 - Maira Cipriano Claro (Maira)

Posição: Ponteira
Nascimento: 07/03/1995 / Itamonte/MG
Altura: 1,86m
Peso: 79 kg



#6 - Lana Silva Conceição (Lana)

Posição: Ponteira
Nascimento: 08/12/1996 / São Paulo/SP
Altura: 1,82m
Peso: 65 kg



#7 - Lays Fernanda Oliveira de Freitas

Posição: Central
Nascimento: 13/10/1995 / São Paulo/SP
Altura: 1,84m
Peso: 65 kg



#9 - Tanya Acosta Isolina (Tanya)

Posição: Ponteira
Nascimento: 11/03/1991 /Argentina
Altura: 1,77m
Peso: 78 kg



#10 - Emilce Fabiana Sosa (Mimi)

Posição: Central
Nascimento: 11/09/1987 /Argentina
Altura: 1,76m
Peso: 72 kg



#11 - Juliana de Souza Nogueira (Jú Nogueira)

Posição: Ponteira
Nascimento: 04/08/1988 / Americana/SP
Altura: 1,90m
Peso: 76 kg



#12 - Letícia Hemelly Gomes (Letícia)

Posição: Líbero
Nascimento: 29/02/1996 / Agudos/SP
Altura: 1,60m
Peso: 65 kg



#13 - Bárbara Louise Brunch Kozonoe (Babi)

Posição: Oposta
Nascimento: 28/05/1987 / Blumenau/SC
Altura: 1,88m
Peso: 79 kg



#14 - Ananda Cristina Marinho (Ananda)

Posição: Levantadora
Nascimento: 02/05/1989 / São Paulo/SP
Altura: 1,77m
Peso: 73 kg



#16 - Vanessa Janke (Vanessa)

Posição: Ponteira
Nascimento: 08/03/1991 / Pomerode/SC
Altura: 1,84m
Peso: 72 kg



#18 - Juliana Paes Filippelli (Jú Paes)

Posição: Líbero
Nascimento: 18/05/1994 / Rio de Janeiro/RJ
Altura: 1,68m
Peso: 62 kg



#19 - Marcella Amaral Antunes (Marcella)

Posição: Ponteira
Nascimento: 02/04/1996
Altura: 1,80m
Peso: 64 kg



Renata Valinhos /Country

Rua Ariovaldo Antonio Bucatte, 345 - Chácara São Bento
- Valinhos/SP - CEP: 13278-041
Telefone: (19) 3881-8100

O TIME

Depois de estreiar na Superliga feminina na temporada passada, o Renata Valinhos/Country segue sob o comando do treinador André Rosendo na principal competição de clubes do Brasil. O grupo valinhense luta para manter-se entre as 10 melhores equipes da competição e, para isso, terá o apoio de uma apaixonada torcida. Na última temporada, o Renata Valinhos/Country teve a terceira melhor média de público de toda a Superliga feminina.

PALAVRA DO TÉCNICO



André Rosendo

Queremos fazer uma temporada melhor do que a última. Sabemos que teremos dificuldade, mas estamos confiantes no nosso trabalho. Vamos buscar boas vitórias para terminar a competição entre as 10 melhores equipes e nos mantermos na elite do voleibol brasileiro. Na próxima temporada, queremos melhorar ainda mais. Temos treinado bastante e a expectativa é a melhor possível.

PALAVRA DA CAPITÃ

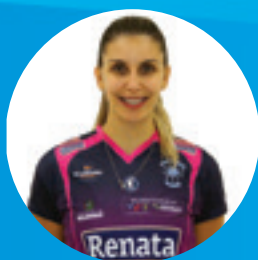

Mariana Capovilla

Essa temporada da Superliga vem como uma segunda oportunidade para a nossa equipe demonstrar o bom trabalho que está sendo feito no projeto. Estamos evoluindo com o decorrer da temporada e esperamos continuar nessa crescente. Sabemos que os desafios não serão fáceis. A Superliga vem se demonstrando a cada ano mais competitiva e equilibrada, mas temos um objetivo e vamos em busca dele.



GINÁSIO 1: VEREADOR PEDRO EZEQUIEL DA SILVA

CAPACIDADE: 3.450 pessoas

Endereço: Rua Professor Ataliba Nogueira, 67

Telefone: (19)3829-5030

GINÁSIO 2: COUNTRY CLUB VALINHOS

CAPACIDADE: 800 pessoas

Endereço: Rua Ariovaldo Antonio Bucatte, 345

Telefone: (19) 38818100

ASSESSORIA DE IMPRENSA:

ImpulseON - Comunicação Digital

Telefone fixo: (19) 3244.3370

Evandro Sabbatini: (19) 99169.5719

Thiago Carrico: (19) 98203.7400

REDES SOCIAIS:

Facebook: Renata Valinhos/Country

Instagram: countryclubvalinhos

Snapchat: renatavalinhos

Twitter: CountryClubValinhos

Diretoria:

Presidente - Claudinei Paranhos

Vice-presidente - Benedito Rubens de Souza

Vice-presidente administrativo: Rogério Bueno da Silva

Vice-presidente financeiro: Osvaldo Serotino

Vice-presidente de obras e meio ambiente: José Carlos Sartori

Vice-presidente de sede e patrimônio: Paulo de Souza Leoterio

Comissão Técnica:

Técnico - André Rosendo

Assistente técnico - Válder Felício

Auxiliar técnico - Tiago Pupo

Preparador físico - William Amaral

Fisioterapeuta - Bárbara Lima

Estatística - Camila Santini

FICHA TÉCNICA



#1 - Carla Terezinha de Souza (Carla Souza)

Posição: Central
Nascimento: 15/09/1990 - Arapongas (PR)
Altura: 1,97cm
Peso: 81kg



#2 - Andréia Perez Campos (Andréia)

Posição: Líbero
Nascimento: 26/01/1989 - Vinhedo (SP)
Altura: 1,71cm
Peso: 70kg



#5 - Francely Alves L. de Souza (Fran Lemos)

Posição: Oposta
Nascimento: 06/04/1993 - São Bento do Uma (PE)
Altura: 1,77cm
Peso: 73,5kg



#6 - Ana Paula Roberta de Moraes (Ana Paula)

Posição: Levantadora
Nascimento: 30/06/1987 - Piracicaba (SP)
Altura: 1,74cm
Peso: 65kg



#7 - Mariana Capovilla Franaschini (Mari Capovilla)

Posição: Ponteira
Nascimento: 21/02/1988 - Valinhos (SP)
Altura: 1,86cm
Peso: 82kg



#8 - Flavia Oliveira Gomes (Flavia)

Posição: Central
Nascimento: 20/11/1991 - Ibiporã (PR)
Altura: 1,97cm
Peso: 84kg

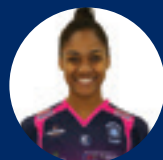

#12 - Karina Bastos Sobreira (Karina)

Posição: Central
Nascimento: 31/05/1996
Altura: 1,87cm
Peso: 74kg

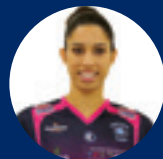

#13 - Fernanda de Souza Melo (Fê Melo)

Posição: Oposta
Nascimento: 11/11/1987 - Barbacena (MG)
Altura: 1,80cm
Peso: 72kg



#14 - Mariana F. da Silva Barreto (M. Barreto)

Posição: Levantadora
Nascimento: 23/06/1993 - São Paulo (SP)
Altura: 1,77cm
Peso: 72kg



#16 - Priscila Souza de Jesus (Pri Souza)

Posição: Ponteira
Nascimento: 29/10/1987 - Contagem (MG)
Altura: 1,80cm
Peso: 72,5kg



#17 - Jéssica Perez do Patrocínio (Jé Perez)

Posição: Líbero
Nascimento: 11/06/1992 - São Paulo (SP)
Altura: 1,67cm
Peso: 59kg



#19 - Lidiana de Jesus Trigueiros (Lids)

Posição: Ponteira
Nascimento: 07/07/1994 - Salvador (BA)
Altura: 1,69cm
Peso: 68kg



Rexona
Sesc

Rexona-Sesc

Rua da Quitanda, 20, sala 705 - Centro - Rio de Janeiro/RJ
CEP: 20.011-030
Telefone: (21) 2295-8160

O TIME

O Rexona-Sesc manteve para Superliga 16/17 a base da equipe campeã da última edição. Do time titular seguem no grupo comandado pelo treinador Bernardinho a levantadora Roberta, a oposta Monique, as centrais Carol e Juciely, a ponteira Gabi e a líbero Fabi. Na busca pelo 12º título da competição, o time carioca se reforçou com a ponteira holandesa Anne Buijs, que foi um dos destaques das europeias na campanha que culminou com o quarto lugar nos Jogos Olímpicos do Rio. Também chegaram à equipe a experiente levantadora Camilla Adão, a oposta Helô, a líbero Vitória e a central Stephanie.

PALAVRA DO TÉCNICO



Bernardinho

Acredito que quatro ou cinco times partem na frente nessa edição pela força dos elencos. Na competição, muitas equipes podem surpreender como aconteceu com o Rio do Sul na temporada passada. O Dentil/Praia Clube se reforçou com um grupo mais forte. O Vôlei Nestlé também está com uma condição melhor e o Campo-nesa/Minas se inseriu em uma nova condição com a chegada da Hooker. Vamos brigar para ser competitivos e para chegar bem nos playoffs.

PALAVRA DA CAPITÃ



Régis

A cada ano a Superliga fica mais equilibrada e consequentemente mais dura para todos os times. Acredito que o Rexona-Sesc está bem preparado. Tivemos uma perda importante (Natália), mas trouxemos uma estrangeira (Anne Buijs), que tem tudo para jogar bem e ajudar ao time. Temos sempre em mente que teremos que treinar muito, criar um bom entrosamento e acreditar no trabalho da comissão técnica para que tenhamos um ano vitorioso.



GINÁSIO 1: GINÁSIO DO TIJUCA TÊNIS CLUBE

CAPACIDADE: 2.300 pessoas

Endereço: Rua Desembargador Izidoro, 74 - Tijuca
Telefone: (21) 32949300 ramal 9425

ASSESSORIA DE IMPRENSA:

Contato: Felipe Barros e Lívia Mendonça

Telefones: (21) 37238080/(21)982945678 / (21) 97124-2554

E-mails: felipe.barros@mginpress.com.br e livia.mendonca@mginpress.com.br

REDES SOCIAIS:

Facebook: /rexonasescrj

Twitter: @rexonasesc

Instagram: @rexonasesc

Diretoria:

Presidente - Paulo Antônio Ubach Monteiro

Vice-presidente - Dan Chor

Supervisor de vôlei - Harry Bollmann Netto

Comissão Técnica:

Técnico - Bernardo Rocha de Rezende

Assistente técnico - Ricardo Gomes Tabach

Auxiliar técnico - Hélio Ricardo Griner

Preparador físico - Marco Antonio Jardim

Fisioterapeutas - Guilherme de Britto Pereira Tenius e

Marcio Fonseca Menezes

Médico - Ney Coutinho Pecegueiro do Amaral

Estatística - Roberta Correia Giglio

FICHA TÉCNICA

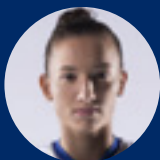

#1 - Gabriela Braga Guimarães (Gabi)

Posição: Ponteira
Data de nascimento: 19/05/1994 / Belo Horizonte/MG
Altura: 1,80m
Peso: 60 kg

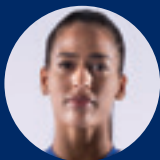

#2 - Mayhara Francini da Silva (Mayhara)

Posição: Central
Data de nascimento: 09/04/1989 /Bauru/SP
Altura: 1,84m
Peso: 75 kg



#5 - Regiane Fernanda A. Bidias (Regiane)

Posição: Ponteira
Data de nascimento: 02/10/1986 /Piracicaba (SP)
Altura: 1,90 m
Peso: 74 kg



#6 - Juciely Cristina Silva Barreto (Juciely)

Posição: Central
Nascimento: 18/12/1980 / João Monlevade/MG
Altura: 1,84 m
Peso: 72 kg

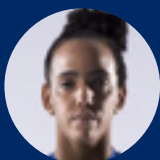

#7 - Camilla Barreto Adão (Camilla)

Posição: Levantadora
Nascimento: 20/06/1984 / Rio de Janeiro / RJ
Altura: 1,70cm
Peso: 62 kg

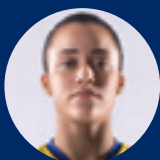

#9 - Vitória Trindade F. Lage (Vitoria Trindade)

Posição: Líbero
Nascimento: 29/05/1995 / Curvelo / MG
Altura: 1,69 m
Peso: 62 kg



#10 - Monique Marinho Pavão (Monique)

Posição: Oposta
Nascimento: 31/10/1986 / Rio de Janeiro/RJ
Altura: 1,78 m
Peso: 67 kg



#11 - Anne Buijs (Anne)

Posição: Ponteira
Nascimento: 02/12/1991 / Gelee, na Holanda
Altura: 1.91 m
Peso: 73 kg



#12 - Roberta Silva Ratzke (Roberta)

Posição: Levantadora
Nascimento: 28/04/1990 / Curitiba/PR
Altura: 1,85 m
Peso: 69 kg



#13 - Heloisa Lacerda Pereira (Helô)

Posição: Oposta
Nascimento: 2/11/1990 / Belo Horizonte / MG
Altura: 1.88 m
Peso: 77 kg

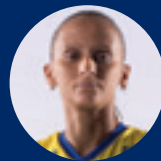

#14 - Fabiana Alvim de Oliveira (Fabi)

Posição: Líbero
Nascimento: 07/03/1980 / Rio de Janeiro/RJ
Altura: 1,69 m
Peso: 57 kg



#15 - Ana Carolina da Silva (Carol)

Posição: Central
Nascimento: 8/4/1991 / Belo Horizonte/MG
Peso: 72kg
Altura: 1,82 m



#16 - Stephanie Cristina A. Corrêa (Stephanie)

Posição: Central
Nascimento: 15/07/1994 / Jundiai / SP
Altura: 1,88 m
Peso: 72 kg



#17 - Drussyla Andressa Felix Costa (Drussyla)

Posição: Ponteira
Nascimento: 01/07/1996 / João Pessoa/PB
Altura: 1,86 m
Peso: 70 kg



#18 - Mikaella da Silva Costa (Mikaella)

Posição: Levantadora
Nascimento: 14/06/1997 / Rio de Janeiro/RJ
Altura: 1,75 m
Peso: 77 kg



Rio do Sul

Rua Princesa Isabel, 670 – Bairro Canoas Rio do Sul/SC
Telefone: (47) 3522-7410

O TIME

O Rio do Sul aparece reformulado para a temporada 2016/2017. Depois de ser um dos destaques da temporada passada ao conquistar vitórias marcantes diante da torcida catarinense, o time do Rio do Sul contratou um novo treinador, Fernando Bonatto. A libero argentina Tatiana Rizzo, que disputou os Jogos Olímpicos do Rio, e a ponteira Juliana Paz renovaram para a essa temporada. A oposta Natiele e a ponteira Kasiely retornam para o time catarinense, que ainda se reforçou com nomes como a central Dani Suco e a levantadora Carol Leite.

PALAVRA DO TÉCNICO



Fernando Bonatto

Os times ficaram muito interessantes e prevejo uma disputa bastante acirrada e aberta. Somos uma equipe jovem e que busca estar competitiva para toda a temporada. A característica principal de Rio do Sul será mantida: muita garra, luta, entrega em todos os pontos e o apoio caloroso da torcida.

PALAVRA DA CAPITÃ



Natiele

Essa Superliga tem tudo para ser muito interessante, principalmente pelo equilíbrio. Novas equipes foram montadas, a maioria com uma mescla de juventude e experiência. O Rio do Sul vem, mais uma vez, com uma proposta bem bacana. Estamos começando do zero com um time completamente novo, mas com muito potencial. O trabalho está sendo feito com muita seriedade e estamos nos tornando um time supercompetitivo para brigar de igual pra igual com todas as equipes. Também queremos continuar sendo um time valente.



GINÁSIO 1: GINÁSIO MUNICIPAL ARTENIR WERNER

CAPACIDADE: 1.300 pessoas

Endereço: Rua Princesa Isabel, 670 – Bairro Canoas

Telefone: (47) 35227410

GINÁSIO 2: GINÁSIO DO SESI

CAPACIDADE: 1.500 pessoas

Endereço: Av. Ivo da Silveira, 555 – Bairro Canta Galo, Rio do Sul/SC

Telefone: (47) 35251690

ASSESSORIA DE IMPRENSA:

Contato: Clóvis Eduardo Cuco

Telefones: (47) 99075335

E-mail: clovis.cuco@gmail.com

REDES SOCIAIS:

Facebook – /VoleiRiodoSul

Twitter – @voleiriodosul

Diretoria:

Presidente – Caio Serge Zwicker

Vice-presidente – Célio Lenzi

Coordenador – Nilo Borgonovo

Supervisor – José Roberto Moura

Comissão Técnica:

Técnico: Fernando Carlos Bonatto

Auxiliar técnico: Décio Haubert Junior

Assistente técnico: Jeferson Vandresen

Estatístico: Felipe Laurentino

Preparador físico: Jeferson Bagatoli

Fisioterapeuta: Samuel Mamprin

FICHA TÉCNICA



#2 - Francine Tomazoni (Fran)

Posição: Levantadora
Nascimento: 05/11/1991 - Blumenau (SC)
Altura: 1,82m
Peso: 71kg



#3 - Jessica Dallmann (Jessica)

Posição: Central
Nascimento: 27/11/1991 - Pomerode (SC)
Altura: 1,88m
Peso: 72kg



#4 - Natiele Gonçalves (Natiele)

Posição: Ponta/Oposta
Nascimento: 28/11/1991 - Viamão (SC)
Altura: 1,80m
Peso: 78kg



#6 - Aline Cristina Santos Silva (Aline)

Posição: Central
Nascimento: 24/01/1986 - Belo Horizonte (MG)
Altura: 1,91m
Peso: 79kg



#7 - Franciele Janara Stedile (Franciele)

Posição: Ponta/Oposta
Nascimento: 08/10/1991 - Brusque (SC)
Altura: 1,81m
Peso: 71kg



#8 - Daniele Cristine M. de Oliveira (Dani Suco)

Posição: Central
Nascimento: 04/11/1986 - São Paulo (SP)
Altura: 1,85m
Peso: 74kg



#11 - Carolina Leite (Carol Leite)

Posição: Levantadora
Nascimento: 15/11/1992
Altura: 1,70m
Peso: 71kg



#12 - Tatiana Rizzo (Tatiana)

Posição: Libero
Nascimento: 30/12/1986 /Buenos Aires (Argentina)
Altura: 1,78m
Peso: 63kg



#15 - Camila B. Monteiro (Camila Paracatú)

Posição: Central
Nascimento: 17/01/1998 /Paracatú (MG)
Altura: 1,85m
Peso: 70kg



#16 - Sonaly Monteiro Cidrão (Sonaly)

Posição: Ponteira
Nascimento: 20/01/1993 /Fortaleza (CE)
Atura: 1,83m
Peso: 79kg



#17 - Kasiely Clemente (Kasiely)

Posição: Ponteira
Nascimento: 06/12/1993/ Nova Aurora (PR)
Altura: 1,82m
Peso: 66kg



#18 - Juliana Rigonatti Sesti Paz (Ju Paz)

Posição: Ponteira
Nascimento: 24/05/1988 / São Paulo (SP)
Altura: 1,81m
Peso: 68kg



#20 - Nayara Félix (Nayara)

Posição: Ponteira
Nascimento: 23/05/1991 /Jaborandi (SP)
Altura: 1,75m
Peso: 76kg



São Cristóvão Saúde /São Caetano

Av. Walter Thomé, 64 - Olímpico - São Caetano do Sul/SP
CEP: 09.570-320
Telefone: (11) 4232-5483

O TIME

O tradicional São Cristóvão Saúde/São Caetano será comandado pela sexta temporada consecutiva pelo treinador Hairton Cabral. A equipe do ABC paulista participou de todas as edições da Superliga e busca mais uma vez ficar entre as oito melhores. Para essa temporada, o grupo passou por mudanças. A experiente levantadora Diana está de volta e nomes conhecidos dos torcedores como as atacantes Angélica e Nikolle chegaram para reforçar o grupo. A central Andressa, um dos destaques da equipe na temporada passada, segue como uma das referências do time.

PALAVRA DO TÉCNICO



Hairton Cabral

O São Cristóvão Saúde/São Caetano vem reformulado. Diferente das temporadas 2012/13 e 2013/14, que era bastante jovem, e 2015/16, mais experiente. O time deste ano é uma junção de juventude com experiência e está se acertando com um jogo de velocidade e volume. Nós estamos confiantes para essa temporada.

PALAVRA DA CAPITÃ



Diana

O nosso time tem muitas jogadoras jovens e para algumas essa será a primeira Superliga como titulares. Nosso jogo é rápido com velocidade e volume. É um grupo composto por meninas que querem melhorar sempre. É gostoso trabalhar com a energia delas e o time tem amadurecido. Acredito que faremos uma boa Superliga.



GINÁSIO 1: GINÁSIO MILTON FEIJÃO (Complexo Poliesportivo Lauro Gomes de Almeida)

CAPACIDADE: 4.000 pessoas

Endereço: Av. Walter Thomé, 64 - Bairro Olímpico, São Caetano/SP
Telefone: (11) 42324467

GINÁSIO 2: GINÁSIO POLIESPORTIVO DELENICE AP. FONSECA DE OLIVEIRA

CAPACIDADE: 2.000 pessoas

Endereço: Rua Espírito Santo s/n, Cerâmica - São Caetano/SP
Telefone: (11)42381421

ASSESSORIA DE IMPRENSA:

Contato: Evandro Dias

Telefones: (11) 20297217 / (11) 994252945

E-mail: saocaetanovoleifeminino@gmail.com

REDES SOCIAIS:

FACEBOOK - Associação Atlética São Caetano Voleibol

INSTAGRAM - @saocaetanovoleifeminino

SITE:

www.saocaetanovoleifeminino.com

Diretoria:

Presidente - Dr. Mauricio Camargo Milani

Vice-presidente - Marcel Ferraz Camilo

Supervisor - Marina Ivete Miotto

Comissão Técnica:

Técnico - Hairton Cabral

Assistente técnico - Fernando Gomes

Preparador físico - Pedro Glugoski

Fisioterapeutas - Carlos Pires Neto e Mariana Miotto

Médico - Dr. Mauricio Camargo Milani

Nutricionista - Rogério Frade

Estatística - Adriano Roza

Atendentes - André Alves e Tiago Santos

FICHA TÉCNICA



1 - Nikolle Del Rio (Nikolle)

Posição: Ponteira
Nascimento: 13/02/1985 /Sabará/MG
Altura: 1,82m
Peso: 81kg



2 - Victória Alves (Victória)

Posição: Ponteira
Nascimento: 17/08/1996 /Londrina/PR
Altura: 1,82m
Peso: 67kg



3 - Glauciele Martins (Glauciele)

Posição: Ponteira
Nascimento: 01/09/1991 /Sacramento/MG
Altura: 1,87m
Peso: 71 kg



4 - Angélica Caboclo (Angélica)

Posição: Oposta
Nascimento: 21/05/1991 /Osasco/SP
Altura: 1,80m
Peso: 76kg



5 - Stefany Crecco (Stefany)

Posição: Ponteira/Oposta
Nascimento: 30/06/1995 /Ribeirão Preto/SP
Altura: 1,80m
Peso: 77kg



6 - Edinara Brancher (Edinara)

Posição: Oposta
Nascimento: 01/02/1996 / Anchieta/SC
Altura: 1,84m
Peso: 64kg



7 - Caroline Godoi (Caroline)

Posição: Central
Nascimento: 08/02/1994 - São Bernardo do Campo (SP)
Altura: 1,91m
Peso: 88kg



#8 - Fernanda Tomé (Fernanda)

Posição: Ponteira
Nascimento: 10/12/1989 - Penápolis (SP)
Altura: 1,94m
Peso: 95kg



#10 - Erika Schiersner (Érika)

Posição: Líbero
Nascimento: 24/02/1994 / São Bernardo do Campo (SP)
Altura: 1,66m
Peso: 66kg



#11 - Marina Batista (Marina)

Posição: Central
Nascimento: 16/11/1996 / Mauá (SP)
Altura: 1,85m
Peso: 79kg



#12 - Paula Mohr (Paula)

Posição: Ponteira
Nascimento: 24/04/1994 / Horizontina (RS)
Altura: 1,88m
Peso: 81kg



#13 - Camila Caroline (Camila)

Posição: Levantadora
Nascimento: 20/09/1994 - Belo Horizonte (MG)
Altura: 1,75m
Peso: 72kg



#14 - Diana Ferreira Xavier (Diana)

Posição: Levantadora
Nascimento: 15/05/1985 / Olinda (PE)
Altura: 1,76m
Peso: 68kg



#15 - Marjorie Corrêa (Marjorie)

Posição: Central
Nascimento: 12/09/1992 /Jundiaí/SP
Altura: 1,86m
Peso: 69kg



#16 - Ana Flávia Galvão (Ana Flávia)

Posição: Levantadora
Nascimento: 08/02/1997 / Uberlândia/MG
Altura: 1,82m
Peso: 61kg



SESI-SP

Av. Paulista 1313 – Cerqueira Cesar - São Paulo/SP
CEP: 01.311-300
Telefone: (11) 4996-8612 – Fax: (11) 4996-8638

O TIME

O Sesi-SP sofreu uma grande reformulação para essa temporada e passou a apostar na juventude. Com novos talentos do vôleibol brasileiro, como a oposta Loreenne, a levantadora Giovana e a líbero Laís, a equipe da capital paulista luta para fazer um bom papel nessa edição da Superliga. No comando da equipe segue o treinador Giuliano Ribas, o Juba, que fez parte da comissão técnica da seleção masculina que conquistou o ouro nos Jogos Olímpicos do Rio.

PALAVRA DO TÉCNICO



Giuliano Riba (Juba)

A minha expectativa para a Superliga é de um campeonato equilibrado tanto da metade da tabela para baixo como na parte de cima. Nós temos uma nova filosofia de trabalho que é revelar talentos para o vôleibol brasileiro. Vamos buscar o melhor dessas jogadoras. Queremos o amadurecimento desse grupo e que elas tenham o poder de decisão para suportar os momentos difíceis. Firmamos um pacto e vamos buscar com trabalho uma regularidade maior na Superliga e fazer com que essas jogadoras acabem a competição prontas para enfrentar novos desafios no futuro.

PALAVRA DA CAPITÃ

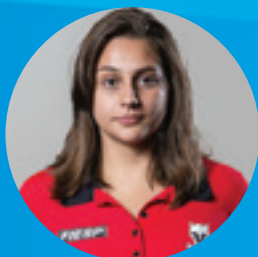

Giovana Gasparini (Giovana)

Estamos muito motivadas para a Superliga. O Paulista foi muito bom para o nosso grupo. Amadurecemos como equipe e mostramos que temos garra e superação. A equipe está muito confiante para começar bem a Superliga e mostrar do que somos capazes. Temos certeza que vamos incomodar muitos times.



GINÁSIO 1: GINÁSIO SESI SANTO ANDRÉ

CAPACIDADE: 800 pessoas

Endereço: Praça Dr. Armando A. Pereira, 100 – Santa Terezinha – CEP: 09210-550
Telefone: (11)49968612

GINÁSIO 2: SESI VILA LEOPOLDINA

CAPACIDADE: 800 pessoas

Endereço: Rua Carlos Weber, 835 – Vila Leopoldina
Telefone: (11) 38328390 / 38324170

ASSESSORIA DE IMPRENSA:

Contato: Amanda Demétrio dos Santos/ Rosângela Inaue
Telefones: (11) 35494774/965282370
E-mail: amanda.santos@fiesp.org

REDES SOCIAIS:

FACEBOOK –/ Sesi SP Vôlei
INSTAGRAM – @sesiloco
TWITTER – @SesiSP_vôlei

SITE OFICIAL:

www.sesisp.org.br/esporte/equipes-do-sesi/volei.html

Diretoria:
Presidente – Paulo Skaf
Vice-presidente (Superintendente) – Walter Vicioni
Diretor – Alexandre Ribeiro Meyer Pflug
Supervisor – Renato Tavolari

Comissão Técnica:
Técnico – Giuliano Ribas (Juba)
Assistente técnico – José Rodolfo Lino da Silva
Auxiliar técnico – Rodolfo Henrique Ferreira
Preparador físico – João Carlos Pereira Bastos
Fisioterapeuta – Raphael Planas
Médico – Dr. Sérgio Akira Horita
Estatística – Luciana La Plata Alves

FICHA TÉCNICA



#1 - Juliana Mello e Silva (Ju Mello)

Posição: Central
Nascimento: 29/06/1994 - São Paulo/SP
Altura: 1,86m
Peso: 70kg



#2 - Giovana Gasparini (Giovana)

Posição: Levantadora
Nascimento: 05/07/1994 - Jundiaí/SP
Altura: 1,74m
Peso: 77kg



#3 - Natália Pereira de Araújo (Natália)

Posição: Líbero
Nascimento: 10/04/1997 - São Paulo/SP
Altura: 1,62m
Peso: 60kg



#4 - Natália Fernandes Silva (Natália)

Posição: Ponteira
Nascimento: 31/03/1995 - Uberlândia/MG
Altura: 1,90m
Peso: 70kg



#6 - Gabriela Candido da Silva (Gabriela)

Posição: Ponteira
Nascimento: 22/05/1996 - Paranavaí/PR
Altura: 1,81m
Peso: 72kg



#7 - Mariane Cássia de Oliveira (Mariane)

Posição: Central
Nascimento: 07/02/1995 - Bom Jesus do Galho/MG
Altura: 1,87m
Peso: 77kg



#8 - Lorene Maria Geraldo Teixeira - (Lorene)

Posição: Oposta
Nascimento: 08/01/1996 - Conselheiro Lafaiete/MG
Altura: 1,85m
Peso: 73kg



#10 - Linda Jessica Costa - (Linda)

Posição: Central
Nascimento: 02/09/1994 - Belo Horizonte/MG
Altura: 1,88m
Peso: 79kg



#11 - Mayara Alexandre Santana - (Mayara)

Posição: Central
Nascimento: 18/08/1995 - São Paulo/SP
Altura: 1,86m
Peso: 77kg



#12 - Thais Evellin de Oliveira - (Thais)

Posição: Levantadora
Nascimento: 01/04/1996 - Rio de Janeiro/RJ
Altura: 1,80m
Peso: 69kg



#13 - Lais Zurli Bittencourt Vasques - (Lais)

Posição: Líbero
Nascimento: 12/02/1996 - Rio de Janeiro/RJ
Altura: 1,74m
Peso: 70kg



#14 - Amábilie Tereza Koester - (Amábilie)

Posição: Ponteira
Nascimento: 14/04/1995 - Rancho Queimado/SC
Altura: 1,85m
Peso: 72kg

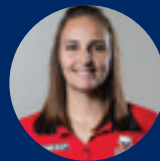

#17 - Isabela da Silveira Paquiardi - (Isabela)

Posição: Ponteira
Nascimento: 03/04/1992 - Birigui/SP
Altura: 1,80m
Peso: 82kg



#19 - Bruna Caixeta Costa - (Bruna)

Posição: Levantadora
Nascimento: 08/11/1997 - Uberlândia/MG
Altura: 1,83m
Peso: 73kg



Terracap/BRB /Brasília Vôlei

Qne 14 - lote 18 casa 403, - Taquatinga Norte - Brasília/DF
CEP: 72.125-140
Telefones: (61) 3045-5965 / (61) 9664-4041

O TIME

O Terracap/BRB/Brasília Vôlei tem um novo treinador para a temporada 16/17. O campeão olímpico Anderson assumiu o comando da equipe que manteve no elenco nomes fortes do cenário nacional, como a bicampeã olímpica Paula Pequeno, natural de Brasília, e a levantadora Macris. Entre as novidades estão a oposta/central Andreia, a experiente líbero Silvana, a central Larissa e a ponteira Mari Hellen. O time candango foi formado em 2013 e se prepara para disputar a competição pela quarta vez.

PALAVRA DO TÉCNICO



Anderson Rodrigues

Acredito que essa será a Superliga mais equilibrada que já tivemos, com jogos de qualidade. Na minha opinião, quatro times são favoritos e se sobressaem em termos de patrocínio. No entanto, espero uma temporada espetacular para o Terracap/BRB/Brasília Vôlei e vamos trabalhar forte para chegar longe na competição.

PALAVRA DA CAPITÃ



Paula Pequeno

Estamos felizes por ter formado um bom grupo novamente e acreditamos no trabalho do Anderson. Nossa meta consiste em evolução constante e foco nos jogos. Temos alguns adversários diretos que temos a missão de vencer e outros que vamos procurar surpreender.



GINÁSIO 1: SESI TAGUATINGA

CAPACIDADE: 1.100 pessoas
Endereço: QNF 24, Área especial - Taguatinga Norte
Telefone: (61) 33559500

GINÁSIO 2: NILSON NELSON

CAPACIDADE: 11.000 pessoas
Endereço: Setor SRPN - Ginásio de Esportes Nilson Nelson - Asa
Telefone: (61) 33421244

ASSESSORIA DE IMPRENSA:

Contato: Shizuo Alves
Telefones: (61) 33276827/ (61) 9968 1199
E-mail: shizuo@pontomkt.com.br

REDES SOCIAIS:

Facebook: /brasiliavolei
Twitter: @brasiliavolei
Instagram: @brasiliavolei

SITE OFICIAL:

<http://brasiliavolei.com/portal/atletas>

Diretoria:
Presidente/Supervisor - James Rocha Figueiredo
Vice-presidente - Armando Alberto
Diretor - Cássio Ribeiro
Gerente - Sérgio Negrão

Comissão Técnica:
Técnico - Anderson Rodrigues
Assistente técnico - Inácio Rodart Júnior
Auxiliar técnico - Sérgio Negrão
Preparadores físicos - Tagor Solto / Lucas Tessutti
Fisioterapeutas - Daniel Kan / Walison Uaqui
Médico - Dr. Paulo Lobo
Massagista - Álvaro de Cássio
Estatística - Aguinaldo Francisco

FICHA TÉCNICA



#1 - Roberta Pereira da Silva (Roberta)

Posição: Central
Nascimento: 06/06/1984 /Niterói (RJ)
Altura: 1,87m
Peso: 78 kg



#2 - Sabrina Mancio Floriano (Sabrina)

Posição: Ponta/Oposta
Nascimento: 23/07/1991 / Tietê/SP
Altura: 1,79m
Peso: 62kg



#3 - Macris Fernanda Silva Carneiro (Macris)

Posição: Levantadora
Nascimento: 03/03/1989 / Santo André - SP
Altura: 1,78m
Peso: 78 kg



#4 - Paula Renata M. Pequeno (Paula Pequeno)

Posição: Ponteira
Nascimento: 22/01/1982 / Brasília - DF
Altura: 1,84m
Peso: 74 kg



#6 - Larissa Aparecida G. de Souza (Larissa)

Posição: Central
Nascimento: 07/07/1991 / Uberaba (MG)
Peso: 72kg
Altura: 1,87m



#7 - Vivian Maria Pellegrino (Vivian)

Posição: Central
Nascimento: 31/05/1985 /Piracicaba - SP
Altura: 1,80m
Peso: 70 kg



#8 - Michelle Eiras Duarte (Michelle)

Posição: Levantadora
Nascimento: 26/12/1981 / Campinas - SP
Altura: 1,74m
Peso: 66 kg



#9 - Silvana Fernandes Papini (Silvana)

Posição: Líbero
Nascimento: 27/01/1988 / Belo Horizonte (MG)
Altura: 1,78m
Peso: 69kg



#10 - Andréia Sforzin (Andréia)

Posição: Oposta
Nascimento: 26/04/1983 - São Paulo/SP
Altura: 1,85m
Peso: 72kg



#11 - Ana Paula Guth (Ana)

Posição: Central
Nascimento: 21/07/1992 - Lajedo/SC
Altura: 1,90m
Peso: 85kg



#12 - Letícia Bonardi Cordeiro (Lê)

Posição: Oposta
Nascimento: 17/5/1995 - Salto/SP
Altura: 1,80m
Peso: 74kg



#13 - Amanda Juliana C. Francisco (Amanda)

Posição: Ponteira
Nascimento: 16/08/1988 - Recife/PE
Altura: 1,80m
Peso: 65kg



#14 - Mari Helen Pedra Mendes (Mari Helen)

Posição: Ponteira
Nascimento: 13/01/1984 - Pirassununga/SP
Altura: 1,79m
Peso: 72kg



#17 - Fernanda Oliveira de Faria (Fê)

Posição: Líbero
Nascimento: 13/08/1991 /Belo Horizonte/MG
Peso: 66kg
Altura: 1,72m



#18 - Beatriz Martins (Bia)

Posição: Levantadora
Nascimento: 13/08/1995 - Sorocaba/SP
Altura: 1,80m
Peso: 92kg



Vôlei Nestlé

Rua Julio Nunes do Rego, no 50 – Jd. Maria Paula
– Osasco/SP - CEP: 06.170-230
Telefone: (11) 3682-2227 - Fax: (11) 3682-2227

O TIME

O Vôlei Nestlé chega para a edição 16/17 com uma equipe reformulada em relação à temporada passada. Uma das maiores vencedoras da competição, a equipe do treinador Luizomar de Moura manteve como pilares do grupo a levantadora Dani Lins e a libero Camila Brait. Para essa temporada foram contratadas as sérvias Tijana Malesevic, medalha de prata nos Jogos Olímpicos do Rio, e Ana Bjelica. Entre outros reforços, as campeãs olímpicas Tandara e Carol Albuquerque, a oposta Paula Borgo, as centrais Bia e Natália Martins e a ponteira Clarisse. O treinador Spencer Lee também foi contratado para fazer parte da comissão técnica.

PALAVRA DO TÉCNICO

Luizomar de Moura



A expectativa é que a Superliga 2016/17 mantenha o equilíbrio das edições passadas. A competição sofreu com algumas perdas de atletas para o exterior, mas outras chegaram para manter a disputa em alto nível e valorizar o campeonato. O Vôlei Nestlé montou um elenco que dá continuidade ao DNA do projeto, pois conta com jogadoras renomadas e experientes mesclando com atletas mais jovens, talentosas e que estão em busca de espaço. É um grupo renovado, com bastante potencial e que tem demonstrado vontade de trabalhar e de conquistar bons resultados. Vamos viver intensamente a competição e fazer nosso melhor para que possamos alcançar nossos objetivos.

PALAVRA DA LÍBERO

Camila Brait



Acredito que será uma Superliga ainda mais equilibrada em relação às anteriores. O Dentil/Praia Clube já tinha uma equipe boa e se reforçou com a chegada da Fabiana. O Rexona-Sesc permanece com um grupo forte. O Camponesa/Minas sempre dá trabalho e o Concilig/Vôlei Bauru aumentou seu investimento e contratou boas jogadoras. Já o nosso time passou por algumas modificações e montou um elenco bastante determinado com as chegadas de atletas jovens e experientes. No geral, será uma Superliga bem disputada e com bons jogos. Isso é positivo para a gente que está em quadra e também para o público que vai assistir. Esse ano o Vôlei Nestlé vai precisar trabalhar bastante para ficar entre os melhores e tentar a conquista do título.



GINÁSIO 1: GINÁSIO MUNICIPAL PROFESSOR JOSÉ LIBERATTI

CAPACIDADE: 2.800 pessoas

Endereço: Praça Lucas Pavão, s/n – Presidente Altino – Osasco/SP
Telefone: (11) 36822227

GINÁSIO 2: GINÁSIO MUNICIPAL SEBASTIÃO RAFAEL DA SILVA – GEODÉSIO

CAPACIDADE: 2.000 pessoas

Endereço: Av. dos Eucaliptos s/n – Cidade das Flores – Osasco/SP
Telefone: (11) 36859000

ASSESSORIA DE IMPRENSA:

Contato: Rafael Zito
Telefones: (11)991988505
E-mail: rafaelzito@zdl.com.br

REDES SOCIAIS:

Facebook: <https://www.facebook.com/voleinestle>
Instagram: @voleinestle
Twitter: <https://twitter.com/familianestle>

Diretoria:
Presidente – Cláudio Sérgio da Silva
Diretor Executivo – Marcelo Palaia Giannoni
Gerente de Gestão – Roberto Ópice
Supervisor – Antônio Berardino dos Santos

Comissão Técnica:
Técnico – Luizomar de Moura
Assistente técnico – Jefferson Arosti
Auxiliar técnico – Spencer Lee Christian Fjos
Preparador físico – Rafael Rocamora
Preparador físico – Marcelo Vitorino de Souza
Fisioterapeuta – Thiago Menezes Lessa Moreira
Médico – Tiago Fruges Ferreira
Estatístico – Leonard Lopes Barbosa

*O Vôlei Nestlé não definiu a capitã da equipe para a Superliga até o fechamento da edição do media guide.

FICHA TÉCNICA



#1 - Gabriela Sabino Zeni (Zeni)

Posição: Levantadora
Nascimento: 01/05/1997 / Barueri (SP)
Altura: 1,80m
Peso: 75kg



#2 - Carolina Demartini Albuquerque (Carol)

Posição: Levantadora
Nascimento: 25/07/1977 - Porto Alegre (RS)
Altura: 1,82m
Peso: 77kg



#3 - Danielle Rodrigues Lins (Dani Lins)

Posição: Levantadora
Nascimento: 05/01/1985 - Recife (PE)
Altura: 1,83m
Peso: 73kg



#4 - Bruna Marques Neri (Bruna Neri)

Posição: Ponteira
Nascimento: 15/11/1992 / Brasília-DF
Altura: 1,79m
Peso: 70kg



#6 - Tijana Malesevic (Malesevic)

Posição: Ponteira
Nascimento: 18/03/1991 - Uzice (Sérvia)
Altura: 1,85m
Peso: 75kg



#8 - Ana Paula Borgo Bedani da Cruz (Paula)

Posição: Oposta
Nascimento: 20/10/1993 - Bauru (SP)
Altura: 1,87m
Peso: 81kg



#9 - Saraelen Leandro Ferreira Lima (Saraelen)

Posição: Central
Nascimento: 16/04/1994 - Goiânia (GO)
Altura: 1,84m
Peso: 73kg



#10 - Ana Bjelica (Bjelica)

Posição: Oposta
Nascimento: 03/04/1992 - Belgrado (Sérvia)
Altura: 1,90m
Peso: 70kg



#11 - Clarisse Benício Peixoto (Clarisse)

Posição: Ponteira
Nascimento: 01/03/1987 / Fortaleza (CE)
Altura: 1,81m
Peso: 77kg



#12 - Gabriella Guimarães de Souza (Gabi)

Posição: Ponteira
Nascimento: 14/12/1993 - Niterói (RJ)
Altura: 1,72m
Peso: 71kg



#13 - Natália Aparecida Martins Silva (Natália)

Posição: Central
Nascimento: 11/12/1984 / Lorena (SP)
Altura: 1,86m
Peso: 80kg



#16 - Tandara Alves Caixeta (Tandara)

Posição: Ponteira
Nascimento: 30/10/1988 - Brasília (DF)
Altura: 1,84m
Peso: 91kg



#18 - Camila de Paula Brait (C. Brait)

Posição: Líbero
Nascimento: 28/10/1988 - Frutal (MG)
Altura: 1,70m
Peso: 57kg



#20 - Ana Beatriz Silva Correa (Bia)

Posição: Central
Nascimento: 07/02/1992 - Sorocaba (SP)
Altura: 1,88m
Peso: 89kg



Bento Vôlei /Isabela

Av. Presidente Costa e Silva, 212 - Planalto
- Bento Gonçalves/RS
CEP: 95.703-260
Telefone: (54) 3451-6560

O TIME

Um dos representantes do Rio Grande do Sul na Superliga, o Bento Vôlei/Isabela chega reforçado para a principal competição do calendário nacional. Depois de ser vice-campeão gaúcho em 2016, a equipe contará, entre os novos contratados, com o experiente levantador Sandro, que tem passagens e títulos conquistados por grandes clubes do país. Outros reforços serão o oposto Bergamo, jogador também experiente, o central Tarcísio e o ponteiro Gabriel. Atletas como o líbero Daniel, o levantador Rodrigo Rívoli, os ponteiros Clinty e Deivid e o central Michel renovaram com o time gaúcho.

PALAVRA DO TÉCNICO



Paulão

Disputar uma Superliga é sempre muito vantajoso, é a melhor competição do mundo, onde o Brasil por mais de uma vez foi campeão olímpico. Fazer parte dessa elite é para poucos. Bento fica muito feliz de participar de uma Superliga com campeões olímpicos, técnicos renomados, super competitiva, com o investimento cada vez maior. A expectativa é muito positiva para que nos tornemos uma referência não só dentro da quadra, mas também para outras modalidades e outros profissionais.

PALAVRA DO CAPITÃO



Sandro

A expectativa é boa, a equipe vem se preparando bem, o nosso grupo foi formado em cima da hora, mas a adaptação foi muito rápida. Conseguimos algumas vitórias e isso passou confiança para o time. Nossa meta inicial é ficar entre os oito primeiros e vamos trabalhar bastante em busca desse objetivo.



GINÁSIO 1: GINÁSIO MUNICIPAL DE ESPORTES

CAPACIDADE: 4.000 pessoas

Endereço: Avenida Presidente Costa e Silva 212 - Bento Gonçalves/RS
Telefone: (54) 3055-7024

GINÁSIO 2: GINÁSIO DO SESI

CAPACIDADE: 1.000 pessoas

Endereço: Avenida Presidente Costa e Silva 130 - Bento Gonçalves/RS
Telefone: (54) 3079-9112

ASSESSORIA DE IMPRENSA:

Contato: Kauê Camargo
Telefone: (54) 3052.0066
E-mail: relacionamento@conceitocom.com.br

REDES SOCIAIS:

Facebook: /BentoVôlei
Twitter: @VôleiBento

SITE OFICIAL:

<http://www.bentovolei.com.br/>

Diretoria:
Presidente: Marcos Paulo Machado
Vice-presidente de finanças: Romildo Rizzi
Vice-presidente de Comunicação e Marketing: Márcio Roberto da Silva
Vice-presidente técnico esportivo: Ricardo De Gasperi
Secretário: Renato Antônio Fantin
Diretor Executivo: Rafael Fantin (Dentinho)
Bento Vôlei secretária: Bruna Tremarin
Coordenador financeiro: Nadir Antônio Zeni
Coordenador categorias de base: Mauricy Jacobs

Comissão Técnica:
Técnico: Carlos Mantovanelli
Preparador físico: Cláudio Roberto de Oliveira Vieira
Auxiliar: Mauricy José Jacobs
Fisioterapeutas: Ana Carolina Rodrigues e Aline Motter Brustolin
Estatístico: Marcos Henrique do Nascimento

FICHA TÉCNICA



#1 - Bruno Belego Duarte (Bruno)

Posição: Levantador
Data de Nascimento: 22/08/1995
Local de Nascimento: Barra das Garças (MT)
Peso: 70kg / Altura: 1m85



#2 - Alexandre Antônio Bergamo (Bergamo)

Posição: Oposto
Data de Nascimento: 05/03/1981
Local de Nascimento: Bento Gonçalves (RS)
Peso: 98kg / Altura: 1m98

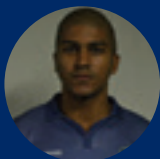

#3 - Michel de Souza Saraiva (Michel)

Posição: Central
Data de Nascimento: 09/11/1993
Local de Nascimento: Rio de Janeiro (RJ)
Peso: 99kg / Altura: 1m99



#5 - Sandro Barbalho de Carvalho (Sandro)

Posição: Levantador
Data de Nascimento: 04/02/1981
Local de Nascimento: Belo Horizonte (MG)
Peso: 80kg / Altura: 1m87



#8 - Daniel Fernando Rossi (Daniel)

Posição: Líbero
Data de Nascimento: 27/09/1980
Local de Nascimento: Bariri (SP)
Peso: 76kg / Altura: 1m70



#9 - Rodrigo Rivoli (Rivoli)

Posição: Levantador
Data de Nascimento: 01/10/1978
Local de Nascimento: Belo Horizonte (MG)
Peso: 98kg / Altura: 1m95



#11 - Dante Elias Trevisan (Dante)

Posição: Ponteiro
Data de Nascimento: 27/03/1981
Local de Nascimento: Garibaldi (RS)
Peso: 90kg / Altura: 2,03



#13 - José Ricardo da S. Andrade (Zé Ricardo)

Posição: Central
Data de Nascimento: 27/12/1989
Local de Nascimento: Maceió (AL)
Peso: 105kg / Altura: 2m06

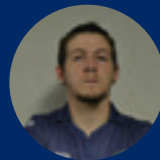

#14 - Geraldo Luis Scotton Jr. (Geraldo)

Posição: Líbero
Data de Nascimento: 05/06/1997
Local de Nascimento: Bento Gonçalves (RS)



#16 - Deivid Mota Silveira (Deivid)

Posição: Ponteiro
Data de Nascimento: 14/12/1988
Local de Nascimento: Pedro Gomes (MS)
Peso: 95kg / Altura: 1m98

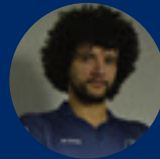

#18 - Clinty Riw da Rosa (Clinty)

Posição: Ponteiro
Data de Nascimento: 11/12/1986
Local de Nascimento: Caxias do Sul (RS)
Peso: 98kg / Altura: 1m98

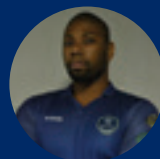

Douglas Correia Bastos (Douglas)

Posição: Central
Data de Nascimento: 22/03/1995
Local de Nascimento: Porto Alegre (RS)
Peso: 98kg / Altura: 2m00

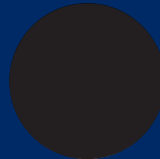

Gabriel Andrade Melo Franco (Gabriel)

Posição: Ponteiro
Data de Nascimento: 27/04/1995
Local de Nascimento: Belo Horizonte (MG)
Peso: 80kg / Altura: 1m97



Tarcísio Guinter (Tarcísio)

Posição: Central
Data de Nascimento: 25/03/1993
Natural: Joinville (SC)
Peso: 110kg / Altura: 2m11



Brasil Kirin

Endereço: Av. Dr. Heitor Penteado, s/nº Portão 7
Lagoa Taquaral
CEP: 13087-000 - Campinas/SP
Telefone: (19) 3237-2730

O TIME

Bastante reformulado em relação ao grupo vice-campeão da temporada passada, o Brasil Kirin Vôlei chega para a Superliga 2016/2017 também sob novo comando. O argentino Horacio Dileo assumiu o grupo, que ainda conta com seis novas contratações. Entre elas, a do experiente oposto Rivaldo, que será o capitão do time de Campinas nesta edição da Superliga. Outros novos jogadores que chegam são o levantador Rodriguinho, os ponteiros Diogo e Bruno Temponi, o central Matheus e o líbero Pedro. Foram mantidos no elenco, entre outros, o líbero Tiago Brendle, da seleção brasileira, e o campeão olímpico, Maurício Souza.

PALAVRA DO TÉCNICO



Horacio Dileo

A Superliga é um dos torneios mais equilibrados do mundo, mas queremos ficar entre os melhores. Este é nosso objetivo principal. Vamos brigar para estar no topo da tabela e sermos os primeiros colocados. Teremos um torneio muito disputado, com equipes muito parelhas.

PALAVRA DO CAPITÃO

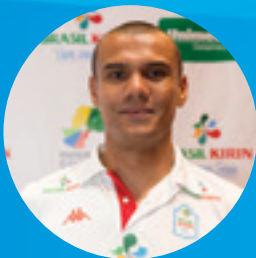

Rivaldo

Cada jogo vai ser uma final, já que os times não poderão perder as oportunidades e deixar escapar chance de sair com a vitória. Queremos ficar entre os três primeiros, sonhamos fazer uma semifinal e até uma final. Vamos trabalhar para isto, mas dentro da realidade, no papel, enxergamos que tem três equipes que estão na frente. Estamos trabalhando forte, o sonho existe e vamos em busca dele.



GINÁSIO 1: GINÁSIO TAQUARAL

CAPACIDADE: 2.600 pessoas

Endereço: Av. Heitor Penteado, s/n - Portão 7 - Taquaral - Campinas/SP
Telefone: (19) 3237-2856

GINÁSIO 2: GINÁSIO CLUBE CAMPINEIRO DE REGATAS E NATAÇÃO

CAPACIDADE: 2.000 pessoas

Endereço: Rua Coronel Silva Telles, nº 462 - Campinas/SP
Telefone: (19) 3794-2700

ASSESSORIA DE IMPRENSA:

Contato: Lucas Simionato
Telefones: (19) 99693-7535 / (19) 3237-2730
E-mail: lucas.simionato@esm.com.br

REDES SOCIAIS:

Facebook: /VoleiBrasilKirin
Twitter: @VoleiBRKirin
Instagram: @voleibrasilkirin
YouTube: voleibrasilkirin

SITE OFICIAL:

voleibrasilkirin.com.br

Diretoria:
Presidente - José Betti Alvieri
Diretor - Maurício Lima
Gerente - Fernando C. Maroni
Supervisor - André Heller

Comissão Técnica:
Técnico - Horacio Dileo
Assistente técnico - Wellington Guerra
Preparador físico - Flávio Ciciliati
Fisioterapeuta - Márcio Saraiva
Médico - Marcelo Krunfii

FICHA TÉCNICA

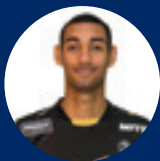

#1 - Pedro Henrique Ferreira Silva (Pedro)

Posição: Ponteiro
Data de Nascimento: 17/02/1996
Local de Nascimento: Aracaju (SE)
Peso: 75kg / Altura: 1m98



#2 - Bruno Temponi Araújo (Temponi)

Posição: Ponteiro
Data de Nascimento: 11/02/1986
Local de Nascimento: Governador Valadares (MG)
Peso: 88kg / Altura: 1m90



#6 - Juleandro Rodrigues Rocha (Jotinha)

Posição: Levantador
Data de Nascimento: 28/01/1982
Local do Nascimento: Barreiras (BA)
Peso: 84kg / Altura: 1m88



#7 - Diogo de Andrade Silva (Diogo)

Posição: Ponteiro
Data de Nascimento: 25/05/1978
Local do Nascimento: São Paulo (SP)
Peso: 99kg / Altura: 1m92



#9 - Rodrigo de Gennaro Leme (Rodrighinho)

Posição: Levantador
Data de Nascimento: 09/04/1980
Local do Nascimento: Campinas (SP)
Peso: 79kg / Altura: 1m85



#10 - Rodrigo do Nascimento Pinto (Rivaldo)

Posição: Oposto
Data de Nascimento: 20/02/1980
Local do Nascimento: Vitória (ES)
Peso: 103kg / Altura: 2m02



#11 - Vinícius Mendes de Siqueira (Vini)

Posição: Central
Data de Nascimento: 29/09/1982
Local do Nascimento: Goiânia (GO)
Peso: 90kg / Altura: 1m96



#12 - Gregore Oliveira Souza Costa (Baiano)

Posição: Oposto
Data de Nascimento: 17/04/1994
Local do Nascimento: Canavieiras (BA)
Peso: 79kg / Altura: 1m93



#13 - Ygor Francisco T. Duarte (Ygor Ceará)

Posição: Ponteiro
Data de Nascimento: 16/01/1989
Local do Nascimento: Fortaleza (CE)
Peso: 91kg / Altura: 1m92

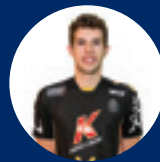

#14 - Willian Gabriel Doardo (Willian)

Posição: Ponteiro
Data de Nascimento: 22/04/1997
Local do Nascimento: Guarapuava (PR)
Peso: 83kg / Altura: 1m96



#16 - Tiago Brendle (Tiago Brendle)

Posição: Líbero
Data de Nascimento: 21/10/1985
Local do Nascimento: Panambi (RS)
Peso: 82kg / Altura: 1m88



#17 - Maurício Luís de Souza (Maurício Souza)

Posição: Central
Data de Nascimento: 29/09/1988
Local do Nascimento: Iturama (MG)
Peso: 95kg / Altura: 2m05



#19 - Matheus A. H. da Cunda (Matheus)

Posição: Central
Data de Nascimento: 01/12/1991
Local do Nascimento: Porto Alegre (RS)
Peso: 105kg / Altura: 2m08



#20 - Melquisedeque Vieira Pinto (Melqui)

Posição: Central
Data de Nascimento: 01/12/1991
Local do Nascimento: Caxias do Sul (RS)
Peso: 85kg / Altura: 2m02



Caramuru Vôlei/Castro

Praça Pedro Kaled 22, Centro - Castro/PR
CEP: 84.165-540
Telefone: (42) 2122-5000

O TIME

A principal novidade da Superliga masculina 2016/2017, o Caramuru Vôlei /Castro chegou a principal competição do vôlei brasileiro depois de ser terceiro colocado na Liga Nacional e de conquistar o título da Superliga B de 2016. O time chega para ser mais um representante do Paraná, ao lado do Maringá Vôlei, mais uma vez sob o comando do técnico Fábio Sampaio, que já dirigiu o grupo na competição de acesso.

PALAVRA DO TÉCNICO



Fábio Sampaio

Sabemos da dificuldade que vai haver nessa Superliga e que vamos ter em nos manter na elite do voleibol devido ao alto investimento das outras equipes, que já estão consolidadas no cenário nacional. Castro é o caçula da competição, mas vem em um crescimento constante. A Superliga é diferente de tudo que já participamos, mas vamos com um trabalho muito sério, com dedicação e tentar trazer vitórias para o torcedor castrense. Esperamos ver o ginásio lotado nos jogos que tivermos em casa para termos mais chances de vitórias. Entramos como franco-atirador, pois teremos menos responsabilidade.

PALAVRA DO CAPITÃO



Peron

Nós lutamos muito para conseguir chegar a elite do voleibol nacional. Pretendemos conseguir bons resultados dentro de casa e nosso maior objetivo é manter o time nessa elite. Nos preparamos muito para isso. Nós temos um projeto que vem crescendo ao longo do tempo, onde vem sendo realizado um trabalho forte pelo nosso técnico e toda a comissão, que vem passando seu conhecimento para o nosso time, que é jovem e tem muito o que aprender.



GINÁSIO 1: GINÁSIO DE ESPORTES PADRE JOSÉ PAGNACCO

CAPACIDADE: 1.800 pessoas

Endereço: Rua São Tomé, S/N - Castro/PR

GINÁSIO 2: GINÁSIO DE ESPORTES DOUGLAS PEREIRA

CAPACIDADE: 1.100 pessoas

Endereço: Rua Doutor Jorge Xavier da Silva, 750 - Castro/PR

ASSESSORIA DE IMPRENSA:

Claudia Carneiro

Telefones: (42) 9998-1222

E-mail: bureaucomunicacao02@gmail.com

REDES SOCIAIS:

Facebook: [/voleibol.castro](https://www.facebook.com/voleibol.castro)

Twitter: [@CaramuruVolei](https://twitter.com/CaramuruVolei)

Instagram: [@caramuru_volei](https://www.instagram.com/caramuru_volei)

Diretoria:

Presidente: Viviani Carneiro

Vice Presidente: Thiago Carrico

Diretor de Marketing: Jonathan Barros

Comissão Técnica:

Técnico - Fábio Sampaio

Assistente técnico - Augusto Godoi Cutrin / Odilon Tadeu Zimmermann

Preparador físico - Elcio de Souza

Fisioterapeuta - Antenor Quintiliano Telles

Médico - Eduardo Damásio Coelho / Alexandre Weigert Machado

Massagista - Hélio dos Santos Martins

FICHA TÉCNICA



#1 - Diego Augusto Dutra Silva (Diego)

Posição: Central
Data de Nascimento: 21/03/1994
Local de Nascimento: Belo Horizonte (MG)
Peso: 104kg / Altura: 2m06



#3 - Gustavo Campelo Nogueira (Gustavo)

Posição: Levantador
Data de Nascimento: 15/02/1995
Local de Nascimento: São Paulo (SP)
Peso: 80kg / Altura: 1m84



#5 - Eric Ribeiro dos Santos (Eric)

Posição: Oposto
Data de Nascimento: 24/11/1988
Local de Nascimento: Morretes (PR)
Peso: 98kg / Altura: 2m01

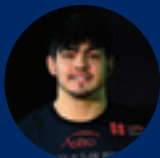

#7 - Lucas Traple (Japa)

Posição: Levantador
Data de Nascimento: 26/06/1994
Local de Nascimento: Irati (PR)
Peso: 90kg / Altura: 1m81

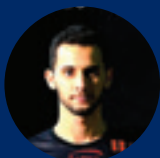

#8 - Matheus Henrique Andrade (Matheus)

Posição: Líbero
Data de Nascimento: 09/06/1994
Local de Nascimento: Belo Horizonte (MG)
Peso: 78kg / Altura: 1m86



#9 - Robson Rodrigyes Wan Der Mass (Robinho)

Posição: Ponta
Data de Nascimento: 14/10/1995
Local de Nascimento: Montanha (ES)
Peso: 79kg / Altura: 1m88



#10 - Mendelson Ribeiro Junior (Mendel)

Posição: Líbero
Data de Nascimento: 11/08/1987
Local de Nascimento: São Bernardo do Campo (SP)
Peso: 73kg / Altura: 1m82



#11 - Caio Fernando da Silva Fazanha (Caio)

Posição: Oposto
Data de Nascimento: 30/11/1992
Local de Nascimento: Mirandópolis (SP)
Peso: 91kg / Altura: 2m01

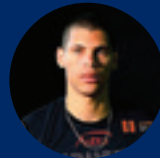

#12 - Alesson de Lima Santiago (Alesson)

Posição: Central
Data de Nascimento: 03/07/1990
Local de Nascimento: Brasília (DF)
Peso: 105kg / Altura: 2m05



#14 - Maycon Junior Moreira (Maycon)

Posição: Central
Data de Nascimento: 09/08/1994
Local de Nascimento: Nissal (PR)
Peso: 90kg / Altura: 2m00



#15 - Thales de Souza Falcão (Thales)

Posição: Central
Data de Nascimento: 24/12/1995
Local de Nascimento: Sena Madureira (AC)
Peso: 93kg / Altura: 2m03



#16 - Jossimar Antonio Soares (Sibá)

Posição: Ponteiro /
Data de Nascimento: 18/02/1991
Local de Nascimento: Itaú de Minas (MG)
Peso: 76kg / Altura: 1m85

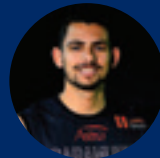

#18 - Jailton Leal da Silva Junior (Peron)

Posição: Ponteiro
Data de Nascimento: 23/09/1993
Local de Nascimento: Campinas (SP)
Peso: 82kg / Altura: 1m87



#20 - Edy Ney Petry (Edy)

Posição: Oposto
Data de Nascimento: 12/01/1993
Local de Nascimento: Sinop (MT)
Peso: 98kg / Altura: 1m97



Copel Telecom Maringá Vôlei

Rua Nassib Haddad 251 sala 03 - Maringá/PR
CEP:87.015-270
Telefone.: (44) 9944-6168

O TIME

Representante do estado do Paraná, o Maringá Vôlei manteve algumas peças-chave da temporada, principalmente o levantador e capitão Ricardinho. Outros atletas chegaram para reforçar o grupo paranaense. O central Michael, o levantador Pedro, o oposto Léozão, o líbero Felipe, que teve passagens pela seleção brasileira, entre outros, foram contratados pelo novo treinador, Sidnei Papke, o Nutti, que passou a dirigir o Maringá Vôlei nesta temporada.

PALAVRA DO TÉCNICO



Nutti

A nossa expectativa é tirar o melhor de cada um que faz parte da equipe, jogo por jogo. Dentro de todos os fundamentos do vôlei, que são passe, defesa, ataque e bloqueio, temos que manter um equilíbrio. Tem também o lado psicológico, o lado emocional, que precisamos ter controle para que durante as partidas isso pese ao nosso favor. Enfim, o nosso foco é partida por partida, independentemente de qual seja o adversário.

PALAVRA DO CAPITÃO



Ricardinho

A nossa expectativa é a melhor possível. É um trabalho novo, com uma nova equipe e a comissão técnica reformulada. Esperamos fazer um bom trabalho e atingir nosso principal objetivo, que é a classificação entre os oito primeiros. Então, entramos com grupo novo, comissão técnica nova e uma motivação extra para nos classificarmos para os playoffs.



GINÁSIO 1: GINÁSIO CHICO NETO

CAPACIDADE: 4.538 pessoas

Endereço: Av. Duque de Caxias, 1368 - Zona 7 - Maringá/PR
Telefone: (44) 3220-5750

GINÁSIO 2: GINÁSIO PARQUE DO JAPÃO

CAPACIDADE: 532 pessoas

Endereço: Rua Sadão Inaoka, S/Nº - Parque Industrial

ASSESSORIA DE IMPRENSA:

Contato: Rodrigo Araújo
Telefones: (44) 9924-1134
E-mail: maringavolei@gmail.com

REDES SOCIAIS:

Facebook: /maringavoleibol
Twitter: @MaringaVolei
Instagram: @maringavolei

Diretoria:
Supervisor - Alexandre Sloboda Fonseca
Gerente de vôlei - Arnaldo Panza Júnior

Comissão Técnica:
Técnico - Sidnei Luciano Papke (Nutti)
Assistente técnico - Otávio Ricardo Ferrigno Machado
Ajudante de auxiliar técnico - João Alexandre Ribeiro (Kiko)
Preparador físico - Sérgio Mançan
Fisioterapeuta - Luan Weivisson Bento
Estatístico - Marcos Roberto dos Santos

FICHA TÉCNICA



#1 - Thiago de Souza Aranha Duarte (Aranha)

Posição: Ponteiro
Data de Nascimento: 25/09/1981
Local de Nascimento: Santos (SP)
Peso: 100kg / Altura: 1m95

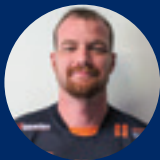

#3 - Leonardo Litwinczuk Alves (Leozão)

Posição: Oposto
Data de Nascimento: 02/02/1984
Local de Nascimento: Umuarama (PR)
Peso: 108kg / Altura: 2m04

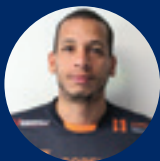

#5 - Rodrigo Moraes (Mudo)

Posição: Central
Data de Nascimento: 23/07/1986
Local de Nascimento: Campo Grande (MS)
Peso: 100kg / Altura: 1m98

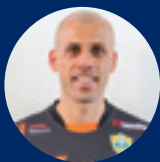

#7 - Renato Hermely Mendes de Souza (Renato)

Posição: Ponteiro
Data de Nascimento: 16/04/1983
Local de Nascimento: Teófilo Otoni (MG)
Peso: 100kg / Altura: 1m97

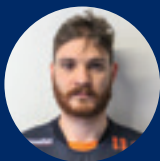

#9 - Guilherme Augusto Gentil (Gentil)

Posição: Líbero
Data de Nascimento: 15/03/1991
Local de Nascimento: Sorocaba (SP)
Peso: 81kg / Altura: 1m86

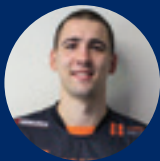

#10 - Matheus Secco Costa (Secco)

Posição: Ponteiro
Data de Nascimento: 11/09/1995
Local de Nascimento: Florianópolis (SC)
Peso: 95kg / Altura: 2m00

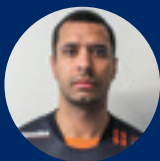

#11 - Felipe Lourenço da Silva (Felipe)

Posição: Líbero
Data de Nascimento: 25/08/1990
Local de Nascimento: São Paulo (SP)
Peso: 82kg / Altura: 1m88

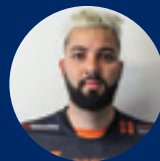

#13 - Elder Franzoi Coutinho (Elder)

Posição: Levantador
Data de Nascimento: 12/06/1989
Local de Nascimento: Assis Chateaubriand (PR)
Peso: 96kg / Altura: 1m90



#14 - Marcilio José Braga da Silva (Marcílio)

Posição: Oposto
Data de Nascimento: 27/04/1981
Local de Nascimento: Itabirito (MG)
Peso: 90kg / Altura: 2m02



#15 - Michael Pinto dos Santos (Michael)

Posição: Central
Data de Nascimento: 20/04/1983
Local de Nascimento: Birigui (SP)
Peso: 102kg / Altura: 2m02



#16 - Ualas da Conceição Martins (Ualas)

Posição: Central
Data de Nascimento: 18/06/1979
Local de Nascimento: Magé (RJ)
Peso: 100kg / Altura: 2m03



#17 - Ricardo Bermudez Garcia (Ricardinho)

Posição: Levantador
Data de Nascimento: 19/11/1975
Local de Nascimento: São Paulo
Peso: 91kg / Altura: 1m91

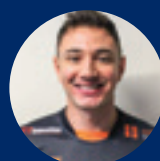

#18 - Pedro José de Melo T. e Gomes (Pedro)

Posição: Levantador
Data de Nascimento: 26/05/1990
Local de Nascimento: Jataí (GO)
Peso: 99kg / Altura: 1m96

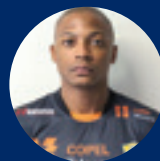

#19 - Sérgio Luiz Félix Júnior (Sérgio)

Posição: Ponteiro
Data de Nascimento: 31/01/1990
Local de Nascimento: Belo Horizonte (MG)
Peso: 95kg / Altura: 1m97

Funvic Taubaté

Endereço: Av. Juscelino Kubitschek de Oliveira 350,
Sala 327 - Jd. Eulália - Taubaté/SP
CEP: 12010-600



O TIME

Terceiro colocado na temporada passada, o Funvic Taubaté se reforçou ainda mais para a Superliga 2016/2017. O time do técnico Cezar Douglas contratou dois campeões olímpicos, o oposto Wallace e o central Éder, que se juntaram a mais um medalhista de ouro nos Jogos Olímpicos do Rio de Janeiro, o ponteiro Lucarelli. Outras contratações de peso foram a do ponteiro Lucas Lóh, vice-campeão da Superliga passada, e do líbero Mário Jr., campeão mundial com a seleção brasileira. Seguem no elenco jogadores como o levantador e capitão do time, Raphael, o central Otávio e o ponteiro Japa.

PALAVRA DO TÉCNICO

Cezar Douglas



Chegamos ainda mais forte nesta temporada. Temos um sonho desde que o projeto chegou a Taubaté de conquistar o título da Superliga. Eu faço parte desta sequência na busca pelo título e, analisando friamente, talvez essa seja a vez que tenhamos mais chances. Sabemos que estamos cada vez mais perto deste sonho e, ao mesmo tempo, sabemos que tudo isso fica limitado à teoria. Na prática, outros times também se reforçaram e a Superliga é uma competição muito difícil. Ter tantos times competitivos, em um patamar tão alto, especialmente depois dos Jogos Olímpicos na nossa casa, é muito importante para o voleibol.

PALAVRA DO CAPITÃO

Raphael

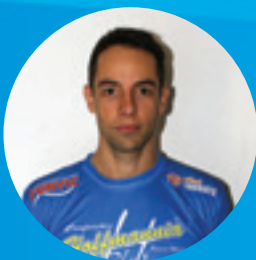

A cada ano a Superliga fica mais forte e os times, incluindo o nosso, se reforçaram muito para essa próxima temporada. A disputa vai ser bem legal, principalmente para o público que gosta do voleibol. Vai ser um campeonato maravilhoso. Alguns jogadores, que estavam fora, estão retornando e essa competitividade vai fazer da competição um verdadeiro espetáculo. O nosso time tem uma expectativa até maior do que no ano passado e quer buscar o lugar mais alto do pódio. Respeitamos muito os adversários, mas queremos o melhor resultado possível. Para mim, particularmente, é um prazer jogar mais uma Superliga.

GINÁSIO 1: GINÁSIO DO ABAETÉ

CAPACIDADE: 2.000 pessoas

Endereço: Rua Ricciotti Paolicchi S/N - Bonfim - Taubaté/SP

GINÁSIO 2: TAUBATÉ COUNTRY CLUB

CAPACIDADE: 1.000 pessoas

Endereço: Rua Anízio Ortiz Monteiro S/N

ASSESSORIA DE IMPRENSA:

Contato: Rafael Oliveira Ribeiro

Telefone: (12) 98130-0796

E-mail: rafinha0013@gmail.com

REDES SOCIAIS:

Facebook: /voleitaubate

Twitter: @voleitaubate

Instagram: @taubatevolei

YouTube: Vôlei Taubaté TV

SITE OFICIAL:

<http://voleitaubate.com.br/>

Diretoria:

Presidente - Luiz Otavio Palhari

Vice-presidente - Juliano Palhari

Diretor - Marcelo Gonçalves Mora

Secretário de esportes - Claudio Teixeira Brazão (Macaé)

Supervisor - Ricardo Navajas

Comissão Técnica:

Técnico: Cezar Douglas Silva

Assistente técnico: Fabiano Preturlon Ribeiro

Auxiliares técnicos: Evandro Elias Pontes e José Carlos Vieira

Preparador físico: Tiago Fukugauti

Fisioterapeuta: Miguel Ambrósio Neto

Médico: Alexandre de Paiva Luciano

Estatístico: Alexandre Leal Goulart Nunes

Massagista: Marcelo Eduardo de Souza

FICHA TÉCNICA

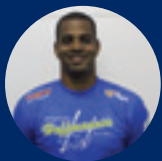

#1 - Isbel Mesa Sandoval (Mesa)

Posição: Central
Data de Nascimento: 02/06/1989
Local de Nascimento: Havana (Cuba)
Peso: 108kg / Altura: 2m03

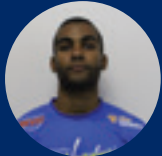

#2 - Matheus Natividade de Oliveira (Matheus)

Posição: Líbero
Data de Nascimento: 05/05/1994
Local de Nascimento: Ubatuba (SP)
Peso: 73kg / Altura: 1m80

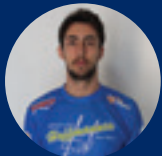

#5 - Lucas Eduardo Lóh (Lucas Lóh)

Posição: Ponteiro
Data de Nascimento: 18/01/1991
Local de Nascimento: Toledo (PR)
Peso: 83kg / Altura: 1m96

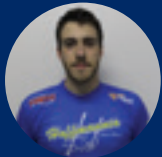

#6 - Danilo Gelinski (Gelinski)

Posição: Levantador
Data de Nascimento: 13/03/1990
Local de Nascimento: Guarapuava (PR)
Peso: 95kg / Altura: 1m90

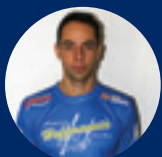

#7 - Raphael Vieira de Oliveira (Raphael)

Posição: Levantador
Data de Nascimento: 14/06/1979
Local de Nascimento: São João del-Rei (MG)
Peso: 84kg / Altura: 1m90

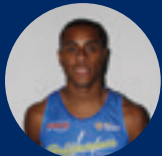

#8 - Ricardo Lucarelli S. de Souza (Lucarelli)

Posição: Ponteiro
Data de Nascimento: 14/02/1992
Local de Nascimento: Contagem (MG)
Peso: 92kg / Altura: 1m95

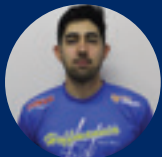

#9 - André Ryuma Oto Aleixo (Japa)

Posição: Ponteiro
Data de Nascimento: 21/12/1990
Local de Nascimento: Campinas (SP)
Peso: 88kg / Altura: 1m90



#10 - Vinícius A. dos Santos (Vinícius)

Posição: Ponteiro
Data de Nascimento: 10/05/1986
Local de Nascimento: Rio de Janeiro (RJ)
Peso: 85kg / Altura: 1m96



#11 - Renan Pereira dos Santos (Renan)

Posição: Ponteiro
Data de Nascimento: 29/04/1994
Local de Nascimento: Porto Alegre (RS)
Peso: 90kg / Altura: 2m03



#12 - Jonatan Pinheiro P. da Silva (Jonatan)

Posição: Levantador
Data de Nascimento: 29/04/1995
Local de Nascimento: Boa Vista (RR)
Peso: 88kg / Altura: 1m91



#13 - Nicolas Bernard M. dos Santos (Nicolas)

Posição: Central
Data de Nascimento: 17/03/1995
Local de Nascimento: Porto Alegre (RS)
Peso: 93kg / Altura: 2m02

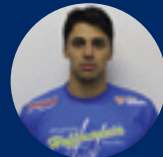

#14 - Otávio Henrique R. Pinto (Otávio)

Posição: Central
Data de Nascimento: 27/02/1991
Local de Nascimento: Esmeraldas (MG)
Peso: 97kg / Altura: 2m02

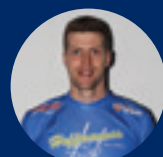

#16 - Éder Francis Carnobera (Éder)

Posição: Central
Data de Nascimento: 19/10/1983
Local de Nascimento: Farroupilha (RS)
Peso: 101kg / Altura: 2m05



#17 - Kaio Fabio Alves Rocha (Kaio)

Posição: Oposto
Data de Nascimento: 19/10/1983
Local de Nascimento: Formoso (GO)
Peso: 115kg / Altura: 2m08

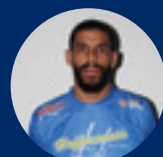

#18 - Wallace Leandro de Souza (Wallace)

Posição: Oposto
Data de Nascimento: 26/06/1987
Local de Nascimento: São Paulo (SP)
Peso: 95kg / Altura: 1m98

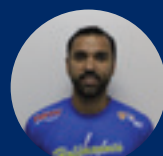

#19 - Mário da Silva Pedreira Junior (Mário Jr.)

Posição: Líbero
Data de Nascimento: 03/05/1982
Local de Nascimento: Rio de Janeiro (RJ)
Peso: 92kg / Altura: 1m92



JF Vôlei

Rua Professor Benjamim Colucci, 50 – Sala 801
– Juiz de Fora/MG - CEP: 36.010-600
Telefones: (32) 3277-5313/ 99957-9646

O TIME

Contando com um elenco bastante reformulado em relação à temporada passada, o JF Vôlei entra na Superliga 2016/2017 também com um treinador novo. A equipe passa a ser dirigida por Henrique Furtado, que, até a temporada passada, era assistente no Sada Cruzeiro. Uma das principais contratações no grupo de atletas ficou por conta do oposto Renan, de 2m17, que estava no voleibol italiano. Outra proximidade entre os times mineiros JF Vôlei e Sada Cruzeiro está no líbero Juan Mendez, filho do técnico multicampeão com o grupo cruzeirense, Marcelo Mendez.

PALAVRA DO TÉCNICO



Henrique Furtado

A nossa expectativa é fazer um ótimo trabalho, representando bem o voleibol de Juiz de Fora. Temos um grupo jovem, porém ambicioso. São Jogadores de muito potencial e que querem crescer no vôlei. É o desenvolvimento de um projeto que conta com uma parceria entre duas instituições muito sérias, que são o JF Vôlei e o Sada Cruzeiro. Comigo, trago jovens talentos da base de lá e alguns com quem já trabalho há cerca de cinco anos. Também chegaram alguns para somar experiência ao grupo, que ficou homogêneo.

PALAVRA DO CAPITÃO



Renan

Foi bom ter voltado esse ano para o Brasil, e ter essa oportunidade aqui em Juiz de Fora. Fui muito bem recebido por toda a equipe, a nossa comissão técnica é muito competente, e o nosso time tem muito para mostrar nesta temporada. O grupo foi bastante reformulado e todos esperam fazer uma grande Superliga, com bons jogos e atuações regulares ao longo da competição.



GINÁSIO 1: UNIVERSIDADE FEDERAL DE JUIZ DE FORA

CAPACIDADE: 1.000 pessoas

Endereço: Campus da UFJF - Faculdade de Educação Física e Desportos
Juiz de Fora/MG
Telefone: (32) 2102-3281

GINÁSIO 2: TUPINAMBÁS FUTEBOL CLUBE

CAPACIDADE: 1.500 pessoas

Endereço: Rua Delorme Louzada 32 – Santa Tereza
Juiz de Fora/MG
Telefone: (32) 99131-1318

ASSESSORIA DE IMPRENSA:

Vitor Bara
Telefones: (32) 8843-0007
E-mail: vitorbl@gmail.com

REDES SOCIAIS:

facebook.com/jfvolei
instagram.com/jfvolei
twitter.com/jfvolei

SITE OFICIAL:

<http://www.jfvolei.com.br/>

Diretoria:
Presidente: Antônio Walter Sena Júnior

Comissão Técnica:
Técnico – Henrique Furtado
Auxiliar técnico – André Silva
Preparador físico – Júlio Lanzelotti
Fisioterapeuta – Lucas Mostaro
Analista de desempenho – Rodrigo Fuentealba
Consultor esportivo: Renato Miranda

FICHA TÉCNICA



#1-Rodrigo Soares Ribeiro Rodrigues

Posição: Levantador
Data de Nascimento: 13/02/1986
Local de Nascimento: Caratinga (MG)
Peso: 87kg / Altura: 1m90

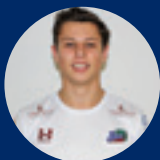

#2-Henrique Adami

Posição: Levantador
Data de Nascimento: 15/12/1997
Local de Nascimento: Caxias do Sul (RS)
Peso: 90kg / Altura: 1m92

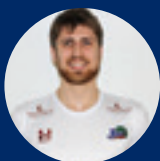

#3-Franco Augusto Slomp Drago

Posição: Central
Data de Nascimento: 06/09/1996
Local de Nascimento: Caxias do Sul (RS)
Peso: 93kg / Altura: 2m01

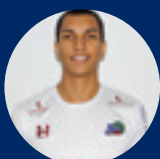

#4-Bruno Fyllipe Amorim Gonçalves

Posição: Central
Data de Nascimento: 23/01/1996
Local de Nascimento: Itabira (MG)
Peso: 88kg / Altura: 1m98



#6-Raphael Marcarini

Posição: Ponteiro
Data de Nascimento: 12/01/1997
Local de Nascimento: Jaraguá do Sul (SC)
Peso: 99kg / Altura: 2m03



#7-Ricardo Alexandre Gomes do Rego Júnior

Posição: Ponteiro
Data de Nascimento: 09/01/1991
Local de Nascimento: Rio de Janeiro (RJ)
Peso: 87kg / Altura: 2m06



#8-Fabio Luis Malachias Paes

Posição: Líbero
Data de Nascimento: 15/03/1985
Local de Nascimento: Piracicaba (SP)
Peso: 92kg / Altura: 1m90

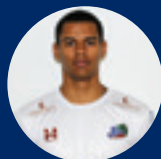

#9-Victor Henriques Lopes Adriano

Posição: Ponteiro
Data de Nascimento: 14/05/1997
Local de Nascimento: Contagem (MG)
Peso: 78kg / Altura: 1m93

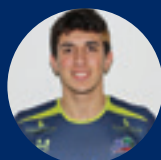

#10-Juan Mendez

Posição: Líbero
Data de Nascimento: 21/08/1996
Local de Nascimento: Buenos Aires (Argentina)
Peso: 83kg / Altura: 1m83

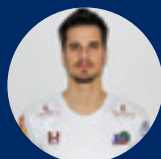

#14-Renan Zanatta Buiatti

Posição: Oposto
Data de Nascimento: 10/01/1990
Local de Nascimento: Uberlândia (MG)
Peso: 105kg / Altura: 2m17



#16-Diego Almeida

Posição: Central
Data de Nascimento: 23/09/1986
Local de Nascimento: Juiz de Fora (MG)
Peso: 93kg / Altura: 2m05



#17-Matheus de Souza Faustino Pereira

Posição: Central
Data de Nascimento: 29/05/1997
Local de Nascimento: Belo Horizonte (MG)
Peso: 95kg / Altura: 2m05



#20-Rômulo Henrique Batista da Silva

Posição: Central
Data de Nascimento: 13/03/1995
Local de Nascimento: Sabará (MG)
Peso: 80kg / Altura: 2m00



Lebes/Gedore /Canoas

Rua 15 de Janeiro, s/nº, Prédio 15 do Unilasalle
- Centro - Canoas (RS)
CEP: 92.010-250
Tel.: (51) 3032-0631

O TIME

Com um elenco bastante reformulado em relação a temporada passada, o Vôlei Canoas (RS) chega para esta edição da Superliga com um grupo mais jovem. O técnico Marcelo Fronckowiak foi mantido no comando do projeto responsável pelo resgate do voleibol no Rio Grande do Sul em 2012. O treinador foi um dos responsáveis pela indicação de vários nomes dos garotos que integram a equipe. Entre os experientes, que darão equilíbrio ao time, estão o levantador e capitão Evandro, e os centrais Giovanni e Ialisson.

PALAVRA DO TÉCNICO

Marcelo Fronckowiak



Nós somos um time que tem um trabalho respeitado nos últimos anos. Na temporada passada, perdemos um lugar no playoff nas últimas rodadas e não queremos repetir isso. Vamos buscar um resultado melhor nesta temporada. É a confirmação de um trabalho que começa a ficar perene. No começo, Canoas resgatou o vôlei no Rio Grande do Sul, e agora tem a cara de um projeto estável. Temos uma equipe renovada, mas é importante conseguir um bom resultado nesta Superliga.

PALAVRA DO CAPITÃO

Evandro



A Superliga fica mais equilibrada a cada ano. Nosso grupo é formado por muitos atletas jovens e de grande potencial. Temos boas expectativas para a temporada. Sabemos que alguns times se reforçaram com grandes atletas que foram repatriados, mas os jogos entre as equipes da décima segunda à primeira posição serão sempre equilibrados. Começamos a pré-temporada em julho com bastante foco na parte técnica e física. Nossa comissão técnica é excelente e vamos com tudo brigar de igual para igual com os outros concorrentes.



GINÁSIO 1: GINÁSIO POLIESPORTIVO LA SALLE

CAPACIDADE: 1.139 pessoas

Endereço: Rua XV de Janeiro, s/nº - Centro - Canoas/RS

Telefone: (51) 3476-8761

GINÁSIO 2: GINÁSIO CENTRO OLÍMPICO MUNICIPAL DE CANOAS

CAPACIDADE: 300 pessoas

Endereço: Rua Araguaia, 1151 - Vila Igara, Canoas

Telefone: (51) 3477-6417

ASSESSORIA DE IMPRENSA:

Gama Gestão de Imagem

Contato: Fernando Potrick

Telefones: (51) 9989-8089

E-mail: potrick@gama.esp.br

REDES SOCIAIS:

facebook.com/VoleiCanoas

instagram.com/volei_canoas

twitter.com/Volei_Canoas

SITE OFICIAL:

www.voleicanoas.com.br

Diretoria:

Relações Institucionais - Almir Baptista Beltrame Filho

Supervisor e Gestor - Gustavo Endres

Administrativo e Marketing - Leonardo Senna

Comissão Técnica:

Técnico - Marcelo Fronckowiak

Assistente técnico - Carlos Augusto de Almeida (Chiquita)

Preparador físico - Guilherme Berriel

Fisioterapeuta - Rafael de Deus

Analista de Desempenho - Anderson Menezes (Xanxa)

Coaching Esportivo: Gustavo Cunha

Médico - Fábio Krebs

FICHA TÉCNICA



#1 - Ialisson Cesar Mello de Amorim (Ialisson)

Posição: Central
Data de Nascimento: 06/05/1986
Local de Nascimento: Juazeiro (BA)
Peso: 95kg / Altura: 2m05



#2 - Yan Rodrigues Lopes (Yan)

Posição: Levantador
Data de Nascimento: 18/03/1998
Local de Nascimento: Porto Alegre (RS)
Peso: 71kg / Altura: 1m88



#3 - Alison Bastos Silveira (Alison)

Posição: Ponteiro
Data de Nascimento: 15/05/1995
Local de Nascimento: Porto Alegre (RS)
Peso: 82kg / Altura: 1m90



#4 - Eduardo M. Studzinski Rodrigues (Composto)

Posição: Ponteiro
Data de Nascimento: 18/09/1994
Local de Nascimento: Porto Alegre (RS)
Peso: 90kg / Altura: 1m95



#5 - Lucas Thomaz Ribeiro (Thomaz)

Posição: Oposto
Data de Nascimento: 08/09/1994
Local de Nascimento: Campinas (SP)
Peso: 92kg / Altura: 2m00



#6 - Felipe de Mello Hernandez (Felipe)

Posição: Levantador
Data de Nascimento: 25/01/1994
Local de Nascimento: Rio de Janeiro (RJ)
Peso: 93kg / Altura: 1m94

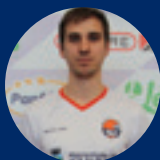

#7 - Thales Gustavo Hoss (Thales)

Posição: Líbero
Data de Nascimento: 26/04/1989
Local de Nascimento: São Leopoldo (RS)
Peso: 81kg / Altura: 1m87

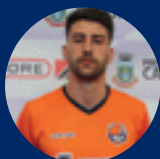

#8 - Maicon José Leite Costa (Maicon Leite)

Posição: Central
Data de Nascimento: 06/05/1992
Local de Nascimento: Barbacena (MG)
Peso: 96kg / Altura: 2m04



#9 - Gabriel Soares Pessoa (Gabriel)

Posição: Ponteiro
Data de Nascimento: 14/04/1993
Local de Nascimento: São Paulo (SP)
Peso: 100kg / Altura: 1m98



#10 - Lucas Uelinton Graciolli (Pallotti)

Posição: Líbero
Data de Nascimento: 29/07/1991
Local de Nascimento: Canoas (RS)
Peso: 82kg / Altura: 1m84



#11 - Alisson do Monte Marins Melo (Alisson Melo)

Posição: Ponteiro
Data de Nascimento: 13/03/1993
Local de Nascimento: Três Corações (MG)
Peso: 103Kg / Altura: 2m03



#12 - Rodrigo Telles (Alemão)

Posição: Oposto
Data de Nascimento: 03/03/1990
Local de Nascimento: Trombudo Central (SC)
Peso: 102Kg / Altura: 2m01



#16 - Evandro Batista (Evandro)

Posição: Levantador
Data de Nascimento: 22/08/1981
Local de Nascimento: Joinville (SC)
Peso: 103Kg / Altura: 1m98



#17 - Giovanni Baliana das Chagas (Giovanni)

Posição: Central
Data de Nascimento: 21/02/1982
Local de Nascimento: Uberaba (MG)
Peso: 109Kg / Altura: 2m02



#18 - Jonathan Pereira dos Santos

Posição: Central
Data de Nascimento: 17/10/1998
Local de Nascimento: Canoas (RS)
Peso: 75Kg / Altura: 2m00



#19 - Bernardo Munaretti Jacobs

Posição: Ponteiro
Data de Nascimento: 20/01/1997
Local de Nascimento: Porto Alegre (RS)
Peso: 91Kg / Altura: 1m97



#20 - Giovani Grahl Da Col (Giovani Da Col)

Posição: Ponteiro
Data de Nascimento: 16/01/1998
Local de Nascimento: São Leopoldo (RS)
Peso: 92Kg / Altura: 1m94



Minas Tênis Clube

Rua da Bahia, 2.244 - Lourdes - Belo Horizonte/MG
Telefone: (31) 3516-1076

O TIME

Mantendo parte dos jogadores que estavam na temporada passada, o Minas Tênis Clube, um dos times mais tradicionais do voleibol brasileiro, repete uma formação jovem para a Superliga 2016/2017. O time segue sob o comando do técnico Nery Tambeiro, que manteve nomes como os centrais Flávio e Petrus, os ponteiros Willian e Thiago Vanole. Chegaram para reforçar o grupo mineiro o experiente ponteiro Samuel, que tem histórico com a seleção brasileira, o levantador Thiago Gelinski, o ponteiro Mão e o jovem líbero Rogerinho.

PALAVRA DO TÉCNICO



Nery Tambeiro

Estamos apostando em um time mais alto nesta temporada. Contratamos o Mão, o Samuel e o Bisset, todos com 2m de altura, e formamos um bom grupo junto com a base do Minas. Temos quatro atletas na seleção juvenil e esperamos que todos eles, juntos, levem o Minas ainda mais longe do que na Superliga passada. Prevejo uma disputa muito acirrada e equilibrada esse ano, com alguns times mais acima, e outros disputando a partir da quarta colocação - o que não significa que estes não possam brigar lá em cima junto das potências.

PALAVRA DO CAPITÃO



Flávio

Nosso time deu uma reformulada em relação ao que tivemos no ano passado, inclusive no levantador, o que muda um pouco as características de jogo, mas mantém um grupo jovem e muito ambicioso. Esperamos mais uma vez surpreender e, independentemente dos resultados, vamos buscar a evolução da equipe. Estamos com um time mais ofensivo, um grupo com alta estatura, e vamos para cima dos adversários.



GINÁSIO 1: ARENA MINAS TÊNIS CLUBE

CAPACIDADE: 3.650 pessoas

Endereço: Rua da Bahia, 2.244 - Lourdes - Belo Horizonte/MG

Telefone: (31) 3516-1076

ASSESSORIA DE IMPRENSA:

Rodrigo Fuscaldi

Telefones: (31) 9555-2808

E-mail: rodrigo.fuscaldi@minastc.com.br

REDES SOCIAIS:

facebook.com/minastenisclube

instagram.com/minastc

twitter.com/MinasTC

SITE OFICIAL:

<http://minastenisclube.com.br/>

Diretoria:

Presidente - Luiz Gustavo Lage

Vice-presidente - Paulo Emílio Carreiro

Diretor de vôlei masculino: Elói Oliveira

Diretor de esportes: Ricardo Santiago

Supervisor - Carlos Castanheira (Cebola)

Comissão Técnica:

Técnico - Nery Tambeiro

Assistente técnico - Guilherme Ferreira

Preparador físico - Davidson Alves

FICHA TÉCNICA



#2 - Eduardo Carísio Sobrinho (Carísio)

Posição: Levantador
Data de Nascimento: 19/01/1996
Local de Nascimento: Catalão (GO)
Peso: 76kg / Altura: 1m90



#3 - Samuel Fuchs (Samuel)

Posição: Ponteiro
Data de Nascimento: 04/03/1984
Local de Nascimento: Curitiba (PR)
Peso: 106kg / Altura: 2m00



#4 - Maique Reis Nascimento (Maique)

Posição: Líbero
Data de Nascimento: 16/07/1997
Local de Nascimento: Santo Antônio do Amparo (MG)
Peso: 78kg / Altura: 1m81



#5 - Yordan Bisset Astengo (Bisset)

Posição: Oposto
Data de Nascimento: 21/10/1994
Local de Nascimento: Havana (Cuba)
Peso: 104kg / Altura: 1m99



#6 - Daniel Figueiredo Mascarenhas (Daniel)

Posição: Central
Data de Nascimento: 13/04/1997
Local de Nascimento: Belo Horizonte (MG)
Peso: 93kg / Altura: 2m00



#6 - Bruno Felício de Jesus (Brunão)

Posição: Central
Data de Nascimento: 04/04/1988
Local de Nascimento: Vitória (ES)
Peso: 93kg / Altura: 2m03



#7 - Thiago Gelinski (Gelinski)

Posição: Levantador
Data de Nascimento: 24/06/1987
Local de Nascimento: Guarapuava (PR)
Peso: 95kg / Altura: 1m93



#8 - Willian César Coelho Rabel (Willian)

Posição: Ponteiro
Data de Nascimento: 28/02/1995
Local de Nascimento: Curitiba (PR)
Peso: 85kg / Altura: 1m88



#9 - Tiago Wesz (Mão)

Posição: Ponteiro
Data de Nascimento: 12/02/1989
Local de Nascimento: Ijuí (RS)
Peso: 115kg / Altura: 2m03



#10 - Thiago Vanole N. Silva (T.Vanole)

Posição: Ponteiro
Data de Nascimento: 07/12/1994
Local de Nascimento: Quirinópolis (GO)
Peso: 80kg / Altura: 1m88



#12 - Gabriel Andrade Melo Franco (Gabriel)

Posição: Ponteiro
Data de Nascimento: 27/04/1995
Local de Nascimento: Belo Horizonte (MG)
Peso: 85kg / Altura: 1m98



#13 - Flávio César Resende Gualberto (Flávio)

Posição: Central
Data de Nascimento: 22/04/1993
Local de Nascimento: Pimenta (MG)
Peso: 94kg / Altura: 2m01



#14 - Aboubacar Dramé Neto (Abouba)

Posição: Oposto
Data de Nascimento: 16/02/1994
Local de Nascimento: Brasília (DF)
Peso: 85kg / Altura: 2m04



#15 - Rogério Batista de C. Filho (Rogerinho)

Posição: Líbero
Data de Nascimento: 20/02/1995
Local de Nascimento: Maringá (PR)
Peso: 67kg / Altura: 1m66

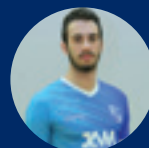

#16 - Bruno Luigi Conte (Conte)

Posição: Levantador
Data de Nascimento: 06/07/1997
Local de Nascimento: Porto Alegre (RS)
Peso: 84kg / Altura: 1m92



#17 - Pétrus de Oliveira M. da Silva (Pétrus)

Posição: Central
Data de Nascimento: 05/05/1987
Local de Nascimento: Pouso Alegre (MG)
Peso: 92kg / Altura: 2m00



#19 - João Pedro C. B. de Campos (João Pedro)

Posição: Central
Data de Nascimento: 31/12/1996
Local de Nascimento: São Luís (MA)
Peso: 90kg / Altura: 2m01



#20 - Felipe de Brito (Felipe)

Posição: Central
Data de Nascimento: 01/10/1998
Local de Nascimento: Maringá (PR)
Peso: 100kg / Altura: 2m06



Montes Claros

Av. Donato Quintino nº90 - Cidade Nova / Loja E 208
- Montes Claros - MG
CEP: 39400-546
Tel: (38) 3224-5469

O TIME

Time com uma das maiores e mais empenhadas torcidas da Superliga, o Montes Claros Vôlei estará mais uma vez na principal competição do calendário nacional com um time competitivo, comandado pelo técnico Marcelinho Ramos. Destaque no grupo, o central Salsa, um dos líderes da equipe onde está há várias temporadas, foi mantido e defenderá o time mineiro também nesta temporada. E, para reforçar a equipe, chegaram o ponteiro Reffatti, o oposto Luan Weber, o levantador Murilo Radke, que foi repatriado da Polônia, entre outros.

PALAVRA DO TÉCNICO



Marcelinho Ramos

Quando começamos uma nova temporada, a expectativa é sempre a melhor possível. Nessas três temporadas em que comando o Montes Claros Vôlei, acredito que essa seja a equipe mais equilibrada. Mexemos em algumas posições pontuais para tornar o grupo mais homogêneo neste ano e, mesmo sabendo que três equipes (Sada Cruzeiro, Funvic Taubaté e Sesi-SP) destoam um pouco pelo investimento financeiro, acreditamos muito no nosso trabalho, que é focado na coletividade.

PALAVRA DO CAPITÃO



Bob

Tenho certeza que essa tem tudo para ser mais uma temporada muito equilibrada. Conseguimos um quinto lugar na Superliga passada e a nossa expectativa é melhorar ainda mais esse resultado. Estamos com um grupo mais forte no ataque, mas o Marcelinho priorizou manter um time todo equilibrado, já que, assim, ganhamos qualidade no treinamento. São dois times bem equilibrados, que treinam bem um ao outro e todos ficam preparados para quando for preciso.



GINÁSIO 1: GINÁSIO TANCREDO NEVES - POLIESPORTIVO

CAPACIDADE: 5.000 pessoas

Endereço: Av. Lago Três Marias, s/n - Monte Carmelo - Montes Claros

ASSESSORIA DE IMPRENSA:

Contato: Letícia Soares

Telefones: (38) 9150-1818

E-mail: lullystore@gmail.com

REDES SOCIAIS:

Facebook: /MontesClarosVoleiOficial

Twitter: @voleimoc

Instagram: @montesclarosvolei

YouTube: /channel/UCx4SYuQWt5x7H1x8Rf0tCcw

SITE OFICIAL:

<http://montesclarosvolei.com.br/>

Diretoria:

Gestor - Andrey Souza

Supervisor - Guilherme Andrade

Comissão Técnica:

Técnico - Marcelinho Ramos

Auxiliar técnico - Leandro Dutra

Preparador físico - Gabriel Azzi

Fisioterapeuta - Jomar Almeida

Nutricionista - Aiesca Sampaio

Estatístico - Deividy Cedson

FICHA TÉCNICA

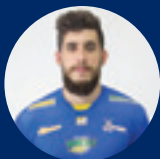

#1 - Luan José Weber (Weber)

Posição: Oposto
Data de nascimento: 12/02/1991
Local de Nascimento: Chapecó (SC)
Peso: 105kg / Altura: 2m03



#2 - Gabriel de Souza Lima (Biel)

Posição: Levantador
Data de nascimento: 16/10/1981
Local de Nascimento: São Paulo (SP)
Peso: 80kg / Altura: 1m89



#3 - Alessandro Garcia Vicente (Índio)

Posição: Levantador
Data de nascimento: 10/03/1990
Local de Nascimento: Matosinho (MG)
Peso: 80kg / Altura: 1m90



#4 - Bruno Henrique Dianini (Dianini)

Posição: Central
Data de nascimento: 02/01/1995
Local de Nascimento: Valinhos (SP)
Peso: 90kg / Altura: 2m00



#5 - Jonatas Weslei Santos Cardoso (Murilo)

Posição: Ponteiro
Data de nascimento: 20/05/1993
Local de Nascimento: Alta Floresta (MT)
Peso: 89kg / Altura: 1m93

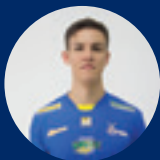

#7 - Murilo Radke (Murilo)

Posição: Levantador
Data de nascimento: 31/01/1989
Local de Nascimento: Porto Alegre (RS)
Peso: 89kg / Altura: 1m98

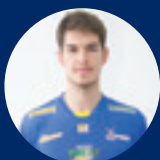

#8 - Alexandre Meinecke Monteiro (Alê)

Posição: Ponteiro
Data de nascimento: 28/11/1992
Local de Nascimento: Canoas (RS)
Peso: 86kg / Altura: 1m96



#9 - Robson Gomes Augusto (Robinho)

Posição: Central
Data de nascimento: 02/06/1985
Local de Nascimento: Três Corações (MG)
Peso: 115kg / Altura: 2m05



#10 - Guilherme Fiori Kachel (Kachel)

Posição: Líbero
Data de nascimento: 20/05/1991
Local de Nascimento: Curitiba (PR)
Peso: 82kg / Altura: 1m90



#11 - Robinson Alessandro Dvoranen (Dvoranen)

Posição: Ponteiro
Data de Nascimento: 23/12/1983
Local de Nascimento: Araçatuba (SP)
Peso: 94kg / Altura: 2m01



#14 - Rafael Guimarães Martins (Rafael Martins)

Posição: Central
Data de nascimento: 10/02/1991
Local de Nascimento: Catalão (GO)
Peso: 95kg / Altura: 2m05



#16 - Cleber de Oliveira Junior (Cleber)

Posição: Ponteiro
Data de nascimento: 16/12/1978
Local de nascimento: Uberlândia (MG)
Peso: 104kg / Altura: 2m01



#17 - Thiago Zambelli Rey (Salsa)

Posição: Central
Data de nascimento: 15/03/1982
Local de Nascimento: Atibaia (SP)
Peso: 95kg / Altura: 2m04



#18 - Gian Felipe de Moraes (Gian)

Posição: Líbero
Data de nascimento: 30/11/1988
Local de Nascimento: Curitiba (PR)
Peso: 71kg / Altura: 1m70



#19 - Willian Reffatti da Costa (Reffatti)

Posição: Ponteiro
Data de nascimento: 01/05/1987
Local de Nascimento: Uberlândia (MG)
Peso: 88kg / Altura: 1m93



#20 - Wanderson Paranhas Campos (Wanderson)

Posição: Oposto
Data de nascimento: 07/02/1988
Local de Nascimento: Juiz de Fora (MG)
Peso: 100kg / Altura: 2m00



Sada Cruzeiro

Endereço: Rua Guajajaras, 1.722 – Barro Preto
CEP.: 30180-101 – Belo Horizonte/MG
Telefone: (31) 3597-1565 - Fax: (31) 3597-1565

O TIME

Com quatro títulos de Superliga na bagagem (2011/12, 2013/14, 2014/15 e 2015/16), o Sada Cruzeiro chega mais uma vez como um dos favoritos para a edição 2016/2017 da competição nacional. Sob o comando do técnico Marcelo Mendez pelo oitavo ano seguido, o time recebe, nesta temporada, um campeão olímpico em seu elenco: o oposto Evandro, que chega para reforçar ainda mais o grupo celeste e se juntar a outro medalhista de ouro nos Jogos do Rio de Janeiro, o levantador William. Outro astro que passa a defender a equipe mineira é o central cubano Simón.

PALAVRA DO TÉCNICO



Marcelo Mendez

Vai ser uma competição muito equilibrada, com times se reforçando ainda mais, como Sesi-SP e Funvic Taubaté, que chegam ainda mais fortes para essa temporada. O ponto forte, neste caso, tem que ser a preparação e o nosso time procurou fazer um trabalho muito bom neste sentido. Recebemos dois jogadores novos, que são o Evandro e o Simón, que mantiveram o time bastante equilibrado e vamos continuar lutando para seguir entre as primeiras colocações.

PALAVRA DO CAPITÃO



William

O nosso time está bem, contratou um jogador bem interessante, que é o Simón, um cara que pode fazer diferença. A filosofia do time é ganhar todos os campeonatos que disputa e não fugimos disso. Sada, Sesi-SP e Taubaté são times que estão no mesmo nível. São equipes que se reforçaram e que vão tentar quebrar a nossa hegemonia. A briga dos primeiros vai ser bem interessante. A nossa equipe está no mesmo padrão dos anos anteriores, o que significa que vai brigar por mais um título.



GINÁSIO 1: GINÁSIO POLIESPORTIVO DO RIACHO

CAPACIDADE: 2.200 pessoas

Endereço: Rua Rio Paraopeba, 1200 – Riacho das Pedras – Contagem/MG
Telefone: (31) 3352-5377

GINÁSIO 2: UNIFEMM – SETE LAGOAS

CAPACIDADE: 3.000 pessoas

Avenida Marechal Castelo Branco, 2765 – Santo Antônio – Sete Lagoas
Telefone: (31)2106-2106

ASSESSORIA DE IMPRENSA:

Contato: Andréia Santos e Ana Flávia Goulart
Telefones: (31) 98476-2905 – (31) 98425-4567
Email: imprensa@sadacruzreiro.com.br

REDES SOCIAIS:

Facebook: @sadacruzreiro
Twitter: @sadacruzreiro
Instagram: @sadacruzreiro
Snapchat: sadacruzreiro

SITE OFICIAL:

sadacruzreiro.com.br/

Diretoria:
Presidente – Vittorio Medioli
Vice-presidente – Alberto Medioli
Vice-presidente – Marina Medioli
Diretor Esportivo – Flávio Pereira
Supervisor – Luís Carlos Sales

Comissão Técnica:
Técnico – Marcelo Mendez
Assistente técnico – Beto Martetele
Preparador físico e Assistente de preparação física – Fábio Correia e João Filipe de Paula
Fisioterapeutas – Alysson Zuin e Daniel Borneli
Médico – Sérgio Campolina
Massagista – Jailson Silva
Estatística – Tiago José Silva
Apoio – Geraldo Eufância

FICHA TÉCNICA



#1 - Alan Ferreira Souza (Alan)

Posição: Oposto
Data de Nascimento: 21/03/1994
Local de Nascimento: Rio de Janeiro (RJ)
Peso: 98kg / Altura: 2m02



#2 - Cristiano Torelli Mello Tavares (Cristiano)

Posição: Levantador
Data de Nascimento: 29/10/1996
Local de Nascimento: Rio de Janeiro (RJ)
Peso: 80kg / Altura: 1m92



#3 - Éder Levi Kock (Éder Levi)

Posição: Central
Data de Nascimento: 04/07/1993
Local de Nascimento: Brusque (SC)
Peso: 99kg / Altura: 2m07



#4 - Leonardo Ferreira do Nascimento (Leo)

Posição: Ponteiro
Data de Nascimento: 16/03/1995
Local de Nascimento: Belo Horizonte (MG)
Peso: 85kg / Altura: 1m99



#5 - Vanderson Vicher Araujo Malta (Vanderson)

Posição: Líbero
Data de Nascimento: 30/04/1995
Local de Nascimento: Belo Horizonte (MG)
Peso: 80kg / Altura: 1m76



#7 - William Peixoto Arjona (William)

Posição: Levantador
Data de Nascimento: 31/07/1979
Local de Nascimento: São Paulo (SP)
Peso: 78kg / Altura: 1m86



#8 - Evandro Motta Marcondes Guerra (Evandro)

Posição: Oposto
Data de Nascimento: 27/12/1981
Local de Nascimento: Ibirá (SP)
Peso: 106kg / Altura: 2m07



#9 - Yoandy Leal Hidalgo (Leal)

Posição: Ponteiro
Data de Nascimento: 31/08/1988
Local de Nascimento: Havana / Cuba
Peso: 107kg / Altura: 2m02



#10 - Robertlandy Simón Aties (Simón)

Posição: Ponteiro
Data de Nascimento: 11/06/1987
Local de Nascimento: Guantánamo / Cuba
Peso: 114kg / Altura: 2m08



#11 - Rodrigo Pimentel S. Leão (Rodrigo)

Posição: Ponteiro
Data de Nascimento: 05/06/1996
Local de Nascimento: Rio de Janeiro (RJ)
Peso: 85kg / Altura: 1m97



#12 - Isac Viana Santos (Isac)

Posição: Central
Data de Nascimento: 13/12/1990
Local de Nascimento: Rio de Janeiro (RJ)
Peso: 99kg / Altura: 2m08



#14 - Fernando Gil Kreling (Cachopa)

Posição: Levantador
Data de Nascimento: 13/01/1996
Local de Nascimento: Caxias do Sul (RS)
Peso: 85kg / Altura: 1m85



#16 - Pedro Luiz da Silva Santos (Pedrão)

Posição: Central
Data de Nascimento: 25/02/1994
Local de Nascimento: Rio de Janeiro (RJ)
Peso: 99kg / Altura: 2m04



#17 - Sérgio Luiz Seixas F. Nogueira (Serginho)

Posição: Líbero
Data de Nascimento: 25/08/1978
Local de Nascimento: Belo Horizonte (MG)
Peso: 79kg / Altura: 1m84



#18 - Filipe Augusto Faccion Ferraz (Filipe)

Posição: Ponteiro
Data de Nascimento: 01/03/1980
Local de Nascimento: Joáima (MG)
Peso: 90kg / Altura: 1m94



São Bernardo Vôlei

Av. Armando Italo Setti, 901 A
Baeta Neves - São Bernardo do Campo/SP
CEP:09.720-280
Telefones: (11) 4126-5618/ 4126-5669

O TIME

Formado mais uma vez por um grupo jovem, o time do São Bernardo Vôlei entra na disputa da Superliga 2016/2017 com a disposição dos novos talentos do voleibol brasileiro. O treinador Douglas Chiarotti, campeão olímpico em Barcelona/1992, segue no comando do grupo que conta com um pilar de experiência e liderança: o levantador Marlon, campeão mundial com a seleção brasileira em 2010. Depois de passagens por diversos clubes do Brasil e do exterior, Marlon, de 39 anos, será o grande comandante da equipe do ABC Paulista dentro de quadra.

PALAVRA DO TÉCNICO



Douglas Chiarotti

Temos uma mescla de juventude muito grande com experiência, especialmente pela presença do Marlon, que já passou pela seleção brasileira e está ajudando muito esses garotos. Fora isso, temos um time jovem, garotos aguerridos dentro de quadra, forte fisicamente e com um potencial ofensivo muito grande. Diante disso, nosso objetivo neste ano é assegurar a vaga para permanecer na Superliga no próximo ano.

PALAVRA DO CAPITÃO



Marlon

O São Bernardo Vôlei vem com uma equipe jovem, que busca um lugar ao sol, com garotos muito comprometidos e isso me enche de energia todos os dias para ir treinar. Dividir o dia a dia com eles é muito positivo. Embora eles sejam bem mais jovens, compartilhamos o mesmo sonho e somos ambiciosos. A equipe ainda está se formando, recebemos três jogadores adultos pouco antes do início da competição e temos pouco tempo de trabalho para que o time ganhe uma cara, mas vamos com tudo para fazermos a melhor Superliga que pudermos.



GINÁSIO 1: GINÁSIO POLIESPORTIVO CIDADE DE SÃO BERNARDO - ADIB MOISES DIB

CAPACIDADE: 5.730 pessoas
Endereço: Av. Kennedy, 1155 - Bairro Anchieta
Telefone: (11) 4126-5600 / (11) 4126-5630 / (11)4126-5618

GINÁSIO 2: GINÁSIO DE ESPORTES PAULO CHEIDDE - BAETÃO

CAPACIDADE: 650 pessoas
Endereço: Rua Dona Julia Cesar Ferreira 270 - Bairro Baeta Neves
Telefone: (11) 2630-7444

ASSESSORIA DE IMPRENSA:

July Stanzioni
Telefones: (11) 99686-1181
E-mail: imprensa@smpress.com.br

REDES SOCIAIS:

Facebook: /SaoBernardoVolei
Twitter: @SBC_VOLEI
Instagram: @sbcvolei

Diretoria:
Presidente: Jurandir Dionísio
Gerente: Joel Monteiro

Comissão Técnica:
Técnico: Douglas Chiarotti
Assistente Técnico: Ricardo Murbach
Auxiliar técnico: Orlando Araújo
Preparador físico: Marcelo Romão
Fisioterapeuta: Ricardo Jamanta
Psicóloga: Fernanda Bolzan Carneiro
Supervisor: Francisco Gallego

FICHA TÉCNICA



#2 - Gabriel Gomes dos Santos (Gabriel)

Posição: Ponteiro
Data de Nascimento: 18/05/1997
Local de Nascimento: São Paulo (SP)
Peso: 82kg / Altura: 1m97



#3 - Pedro Hugo Cunha Militão Baptista (Pedrão)

Posição: Ponteiro
Data de Nascimento: 27/01/1997
Local de Nascimento: Rio de Janeiro (RJ)
Peso: 94kg / Altura: 1m98

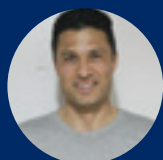

#4 - Marlon Muraguti Yared (Marlon)

Posição: Levantador
Data de Nascimento: 27/07/1977
Local de Nascimento: Guaíba (PR)
Peso: 82kg / Altura: 1m89

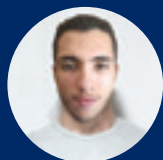

#5 - Matheus Gonçalves Silva (Brasília)

Posição: Levantador
Data de Nascimento: 01/04/1997
Local de Nascimento: Brasília (DF)
Peso: 83kg / Altura: 1m85

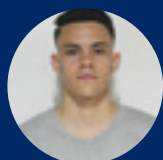

#6 - Yago Dutra Oliveira (Yago)

Posição: Ponteiro
Data de Nascimento: 04/03/1998
Local de Nascimento: Rio de Janeiro (RJ)
Peso: 70kg / Altura: 1m85

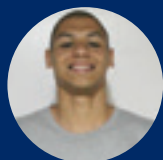

#7 - Victor Hugo Miranda de Alcântara (Victor)

Posição: Central
Data de Nascimento: 21/03/1998
Local de Nascimento: Itu (SP)
Peso: 93kg / Altura: 1m96



#8 - Wallaf Wesley de Oliveira (Wallaf)

Posição: Oposto
Data de Nascimento: 14/01/1998
Local de Nascimento: Mauá (SP)
Peso: 82kg / Altura: 1m93

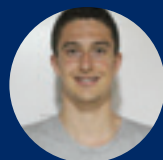

#9 - Victor Babugia Araújo (Babu)

Posição: Central
Data de Nascimento: 14/05/1996
Local de Nascimento: Mococa (SP)
Peso: 92kg / Altura: 2m02



#10 - Vinícius Lersch da Silveira (Vini)

Posição: Líbero
Data de Nascimento: 16/07/1997
Local de Nascimento: Porto Alegre (RS)
Peso: 82kg / Altura: 1m91



#11 - Wennder Carlos Lopes (Wennder)

Posição: Central
Data de Nascimento:
Local de Nascimento: Santa Luzia (MG)
Peso: 98kg / Altura: 2m05



#13 - Gabriel José da Silva Cândido (Gabriel)

Posição: Central
Data de Nascimento: 18/09/1996
Local de Nascimento: Rio de Janeiro (RJ)
Peso: 103kg / Altura: 1m98



#14 - Rafael Koettker (Rafinha)

Posição: Líbero
Data de Nascimento: 14/01/1984
Local de Nascimento: Blumenau (SC)
Peso: 85kg / Altura: 1m82



#17 - João Pedro Lima Pinto (Matoso)

Posição: Levantador
Data de Nascimento: 08/09/1998
Local de Nascimento: Rio de Janeiro (RJ)
Peso: 80kg / Altura: 1m82

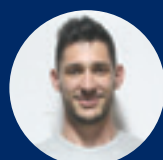

#18 - Lucas Madaloz (Madaloz)

Posição: Oposto
Data de Nascimento: 21/12/1995
Local de Nascimento: Novo Hamburgo (RS)
Peso: 85kg / Altura: 1m99



#19 - José Ademar Monteiro de Santana (Poti)

Posição: Ponteiro
Data de Nascimento: 06/09/1996
Local de Nascimento: Natal (RN)
Peso: 80kg / Altura: 1m97



SESI-SP

Av. Paulista 1313 – Cerqueira Cesar - São Paulo/SP
CEP: 01.311-300
Telefones: (11) 4996-8612 – (11) 4996-8638

O TIME

O repatriamento de dois campeões olímpicos é o ponto forte do time do Sesi-SP para a temporada 2016/2017. Para reforçar ainda mais o time paulista, chegam o levantador Bruninho e o central Lucão, que estavam na Itália e somam forças junto a outros dois campeões nos Jogos Olímpicos do Rio de Janeiro, o líbero Serginho e o ponteiro Douglas. Outros três fortes nomes, campeões mundiais com a seleção brasileira, foram mantidos no elenco: o ponteiro Murilo, o central Sidão, e o oposto Theo. O técnico Marcos Pacheco também segue no comando do time paulistano.

PALAVRA DO TÉCNICO



Marcos Pacheco

Esse ano tivemos a felicidade e a competência de montar um time bem competitivo. Contamos com uma mescla de jogadores consagrados, multicampeões, com garotos novos que estão em busca de seu espaço, o que já se tornou uma característica do Sesi-SP. Estou bem feliz com o grupo montado e temos como primeiro objetivo chegar à final da Superliga, para, depois, buscar o título. Sabemos que o caminho é longo, duro, mas o foco é esse.

PALAVRA DO CAPITÃO



Murilo

A Superliga 16/17 vai ser parecida com a do ano passado, com alguns times que vão brigar pelo título. O Sesi-SP fez contratações de peso e investiu para estar entre essas equipes. Além dos campeões olímpicos, temos também jovens revelações no nosso elenco que vão ajudar e até mesmo surpreender.



GINÁSIO 1: GINÁSIO MARCELLO DE CASTRO LEITE – SESI VILA LEOPOLDINA

CAPACIDADE: 800 pessoas
Endereço: Rua Carlos Weber, 835 – Vila Leopoldina
Telefones: (11) 3832-8390 / 3832-4170

GINÁSIO 2: GINÁSIO SESI SANTO ANDRÉ

CAPACIDADE: 800 pessoas
Endereço: Pça. Dr. Armando A. Pereira, 100 – Santa Terezinha-Santo André/SP
Telefone: (11) 4996-8612

ASSESSORIA DE IMPRENSA:

Contato: Amanda Demétrio
Telefones: (11) 3549-4774 / 96528-2370
E-mail: amanda.santos@fiesp.com.br

REDES SOCIAIS:

Facebook: /sesisp.volei
Instagram: @sesisp_volei/
Twitter: @SesiSP_volei

SITE OFICIAL:

www.sesisp.org.br/esporte/equipas-do-sesi/volei.html

Diretoria:
Presidente – Paulo Skaf
Vice-presidente – (Superintendente) – Walter Vicioni
Diretor – Alexandre Ribeiro Meyer Pflug
Supervisor – Marcus Filipe Inácio da Silva

Comissão Técnica:
Técnico – Marcos Pacheco
Assistente técnico – Gerson Amorin
Auxiliar técnico – Henrique Modenesi
Preparador físico – Ronaldo Luis Finotti
Fisioterapeuta – Fabiano Knoll
Médico – Dr. Sérgio Xavier e Pablo Baptistão
Estatística – Denis Cabral de Moraes

FICHA TÉCNICA



#1 - Bruno Mossa de Rezende (Bruno)

Posição: Levantador
Data de Nascimento: 02/07/1986
Local de Nascimento: Rio de Janeiro (RJ)
Peso: 87kg / Altura: 1m91



#3 - Rafael Martins de Almeida (Rafa)

Posição: Levantador
Data de Nascimento: 06/05/1976
Local de Nascimento: Belo Horizonte (MG)
Peso: 83kg / Altura: 1m81

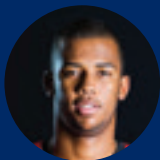

#5 - Leandro Nascimento dos Santos (Aracaju)

Posição: Central
Data de Nascimento: 13/01/1993
Local de Nascimento: Aracaju (SE)
Peso: 89kg / Altura: 2m

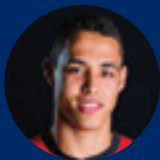

#6 - Alan Patrick Pereira Araújo (Alan)

Posição: Oposto
Data de Nascimento: 03/01/1995
Local de Nascimento: Patos de Minas (MG)
Peso: 93kg / Altura: 1m94



#7 - Théo Fabrício Nery Lopes (Théo)

Posição: Oposto
Data de Nascimento: 31/08/1983
Local de Nascimento: Brasília (DF)
Peso: 103kg / Altura: 2m01



#8 - Murilo Endres (Murilo)

Posição: Ponteiro
Data de Nascimento: 03/05/1981
Local de Nascimento: Passo Fundo (RS)
Peso: 94kg / Altura: 1m93



#9 - Sidnei dos Santos Júnior (Sidão)

Posição: Central
Data de Nascimento: 09/07/1982
Local de Nascimento: São Caetano do Sul (SP)
Peso: 112kg / Altura: 2m04



#10 - Sérgio Dutra dos Santos (Sérgio)

Posição: Líbero
Data de Nascimento: 15/10/1975
Local de Nascimento: Diamante do Norte (PR)
Peso: 84kg / Altura: 1m85



#11 - Riad Garcia Pires Ribeiro (Riad)

Posição: Central
Data de Nascimento: 2/10/1981
Local de Nascimento: Rio de Janeiro (RJ)
Peso: 90kg / Altura: 2m05



#12 - Douglas Correia de Souza (Douglas)

Posição: Ponteiro
Data de Nascimento: 20/08/1995
Local de Nascimento: Santa Bárbara D'Oeste (SP)
Peso: 76kg / Altura: 1m97



#13 - Gabriel Vaccari Kavalkievicz (Vaccari)

Posição: Ponteiro
Data de Nascimento: 25/12/1996
Local de Nascimento: Curitiba (PR)
Peso: 85kg / Altura: 1m91

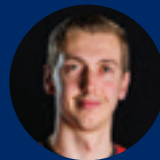

#14 - Johan Emilius Marengoni (Johan)

Posição: Central
Data de Nascimento: 10/01/1995
Local de Nascimento: Rinópolis (SP)
Peso: 90kg / Altura: 2m03

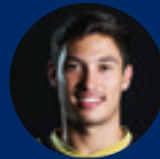

#15 - Douglas Vieira Pureza (Pureza)

Posição: Líbero
Data de Nascimento: 16/11/1996
Local de Nascimento: Rio de Janeiro (RJ)
Peso: 79kg / Altura: 1m79



#16 - Lucas Saatkamp (Lucas)

Posição: Central
Data de Nascimento: 06/03/1986
Local de Nascimento: Colinas (RS)
Peso: 108kg / Altura: 2m10



#20 - Fábio Capalbo Payão Rodrigues (Fábio)

Posição: Ponteiro
Data de Nascimento: 26/07/1995
Local de Nascimento: São Paulo (SP)
Peso: 92kg / Altura: 1m98

